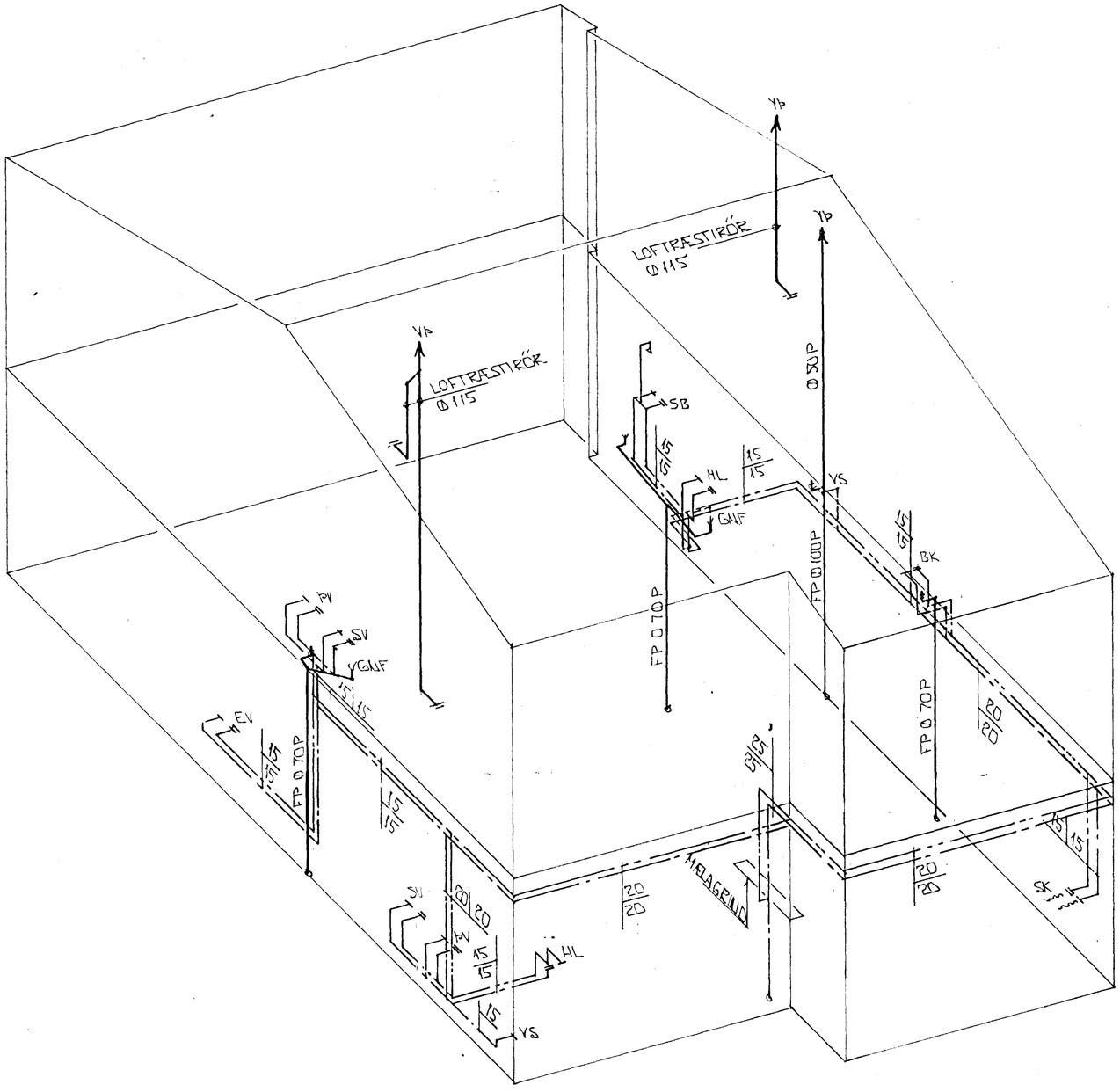

RÚMMYND VATNSLAGNA 1:50

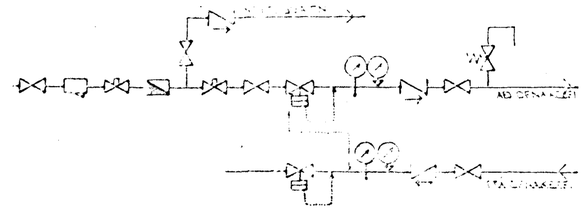

TENGIMYND MÆLAGR. HITAVEITU.

SKÝRINGAR:

ÖLL TÁKN OG SKÝRINGAR ERU SKV. ÍSLENSKUM STAÐLI, IST. 64.

GERT ER RÁÐ FYRIR AÐ EINANGRUN HÚS SÉ SKV. BYGGINGARSAMÞYKKT. EINANGRUNARÞYKKT VEGGJA 10 SM OG ÞAKS 20 SM.

HITALAGNIR SKULU VERA SVARTAR JÁRNPÍPUR MEÐ SKRÚFUÐUM TENGISTYKKJUM, OG EINANGRAST MEÐ AMK 20 MM GLERULLARHÓLKUM OG VEFJAST MEÐ PLASTI EÐA SÍSALPAPPA.

VATNSLAGNIR SKULU VERA GALVANHÚÐAÐAR JÁRNPÍPUR MEÐ SKRÚFUÐUM, TENGISTYKKJUM OG EINANGRAST SEM HITALAGNIR. KALDAR PÍPUR OG TENGISTYKKI VEFJAST FYRST MEÐ PLASTI EÐA SÍSALPAPPA.

Á ALLA OFNA KOMI LOFTSKRÚFUR STILLITÉ OG SJÁLFVIRKIR OFNLOKAR.

OFNASTÆRÐIR SKULU MIÐAST VIÐ HITAVEITU Δt 40°C. ALLAR TENGINGAR AÐ OG FRÁ OFNUM ERU 10MM. NEMA ANNARS SE GETIÐ.

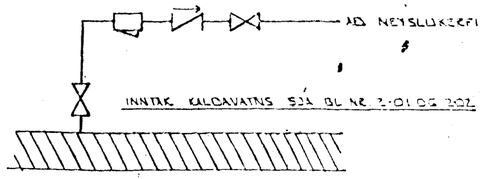

TENGIMYND KALDAVATNS.

BR.	DAGS.	EÐLI BR.	SIGN.
01	MARS 98	BAÐHERB 2. HÆÐ BR.	GH

VÖRÐUBERG 4
HAFNARFIRÐI.

RÚMMYND - VATNSLAGNA

MKV. 1 : 50
DAGS. MAI '94
VERK NR. 9422
TEIKN NR. 2-06
HANNAÐ
TEIKNAÐ GH
YFIRFARIÐ

Byggingafulltrúi Hafnarfjarðar Afgreitt þann
06 APR. 1998
Sigurbjartur Halldórsson

TÆKNIÞJÓNUSTA SIGURÐAR ÞORLEIFSSONAR HF

STRANDGÖTU 11 - 220 HAFNARFJÖRÐUR - SÍMI 54255 - FAX 652875