

Samþykkt þann
18 JUNI 1999
Byggingatulltrúinn í Hafnarfirði
Erlendur Hjalmarsson

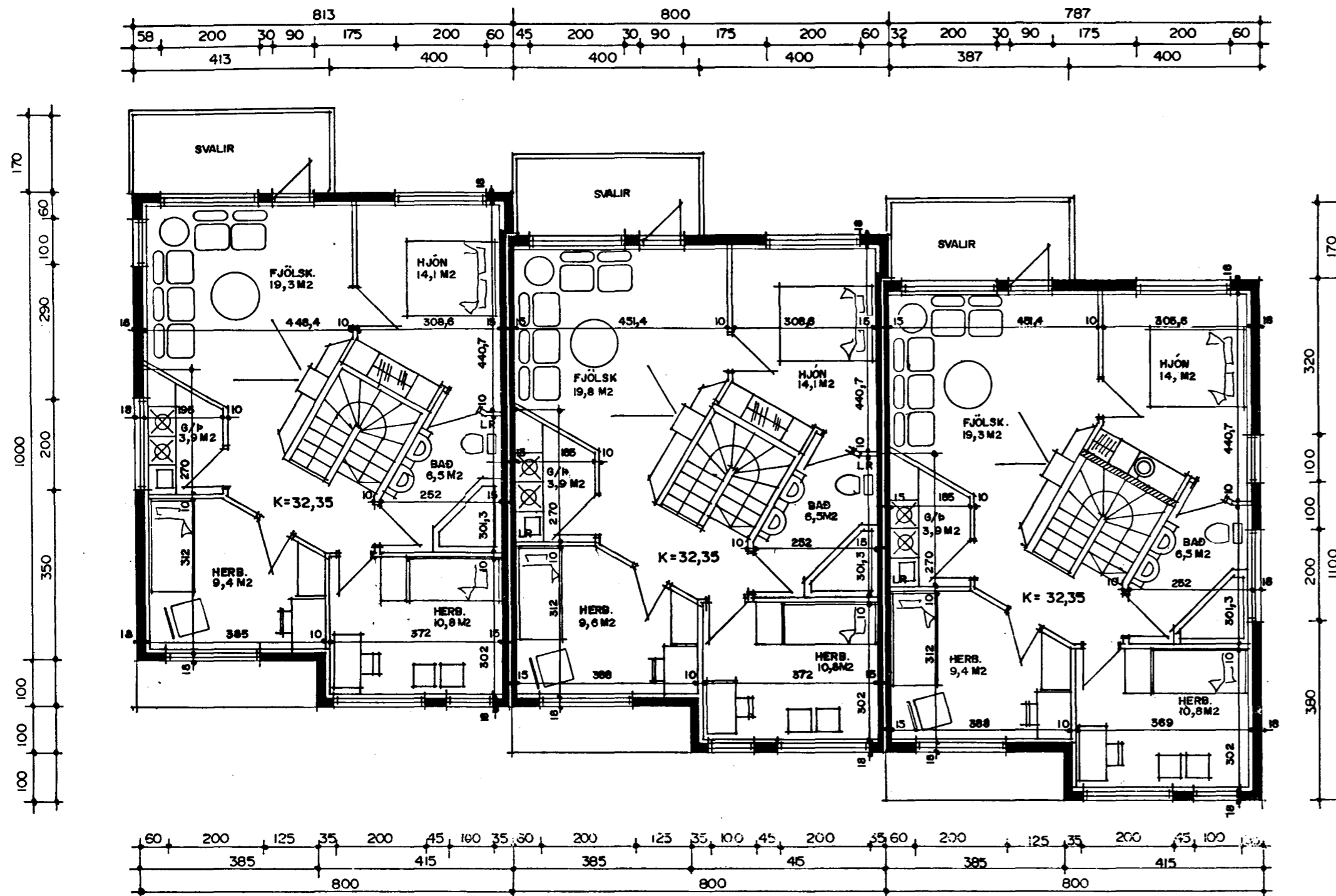

GRUNNMYND 2. HÆÐ M.1:100

UNDIRRITABIR EIGENDUR
AÐ VÖRDUBERGI 8 OG 10
SAMÞYKKTJA ÞAR BREYTINGAR
VIÐ VÖRDUBERG 12, SAMKV.
TEIKN. GERÐUM AF SIGURÐI
ÞORVARÐARSONI DAGS. 12.4.99
VARÐANDI LEYFI LÍ AÐ SETJA
UPP ELDSTÆÐI.

HAFNARHÖRÐUL 9/6'99

Erlendur Hjalmarsson
Guðinn Helgason
Hilvör Gunnarsdóttir
Kristján S. Þorvaldsson

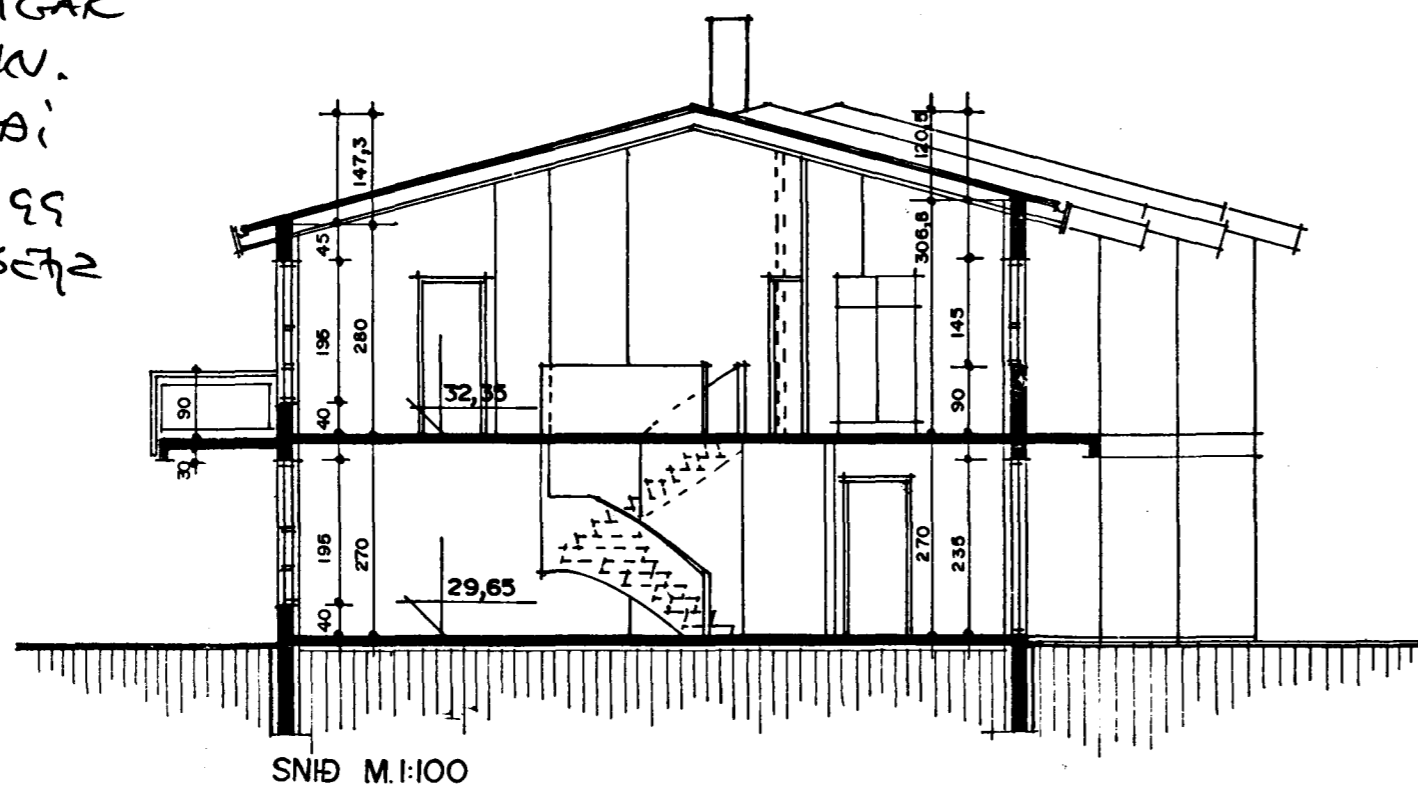

SNIÐ M.1:100

ELDSTÆÐI OG ALLUR BÚNABUR ÞEIM TENGÐUR SKAL ÞANNIG GERÐUR OG FRÁGANGINN AÐ HÆGT SÉ
AÐ KYNDA MEÐ HONUM Á ÖRUGGAN HÁTT OG AÐ NOTKUN HANS, HREINSUN OG VIÐHALD HAFI EKKI Í FÖR
MEÐ SÉR ELD, SPRENGI-EDAETRUNARHÆTTU, NÉ HEILSUSPILLANDI ÁHRIF VEGNA REYKS.

BYGGINGARLYSING:

HÚSD ER STAÐSTEYPT Á HEFÐBUNDINN HÁTT MEÐ STÁLKLÆDDU
ÞAKI.
UNDIRSTÖÐUR OG BOTNPLATA ERU STAÐSTEYPT Á ÞJAPPADRI
HRAUNFYLLINGU OG EDA Á KLÖPP.
ÚTVEGGIR ERU STAÐSTEYPTIR 18 SM. EINANGRUN 10 SM.
MÚRHÚÐ 2 SM.
ÞAK: SPERRUR, HEILKLÆDDAR MEÐ 1x6" BORDVIÐ, ÞAKPAPPA OG
ÞAKSTÁLI. ÞAKEINANGRUN ER 20 SM. STEINULL.

SKÝRINGAR:

KÓLNUNARTÖLUR EINSTAKRA BYGGINGAHLUTA SKULU VERA Í
SAMRÆMI VIÐ ÍST. 66
LR - LOFTRÆSTING.

STÆRÐIR BRÚTTÓ:

VÖRDUBERG NR 8

1. HÆÐ	84,3 M2 BRÚTTÓ	227,6 M3 BRÚTTÓ
2. HÆÐ	84,3 M2 BRÚTTÓ	300,3 M3 BRÚTTÓ
SANTALS	168,6 M2 BRÚTTÓ	527,9 M3 BRÚTTÓ

LÓÐ ER 371,9 M2 NÝTINGARHLUTFALL = 0,453

VÖRDUBERG NR 10

1. HÆÐ	84,3 M2 BRÚTTÓ	227,6 M3 BRÚTTÓ
2. HÆÐ	84,3 M2 BRÚTTÓ	300,3 M3 BRÚTTÓ
SANTALS	168,6 M2 BRÚTTÓ	527,9 M3 BRÚTTÓ

LÓÐ ER 277,8 M2 NÝTINGARHLUTFALL = 0,606

VÖRDUBERG NR 12

1. HÆÐ	84,3 M2 BRÚTTÓ	227,6 M3 BRÚTTÓ
2. HÆÐ	84,3 M2 BRÚTTÓ	300,3 M3 BRÚTTÓ
SANTALS	168,6 M2 BRÚTTÓ	527,9 M3 BRÚTTÓ

LÓÐ ER 412,1 M2 NÝTINGARHLUTFALL = 0,409

TEIKNAD ELDSTÆÐI Í HÚS NR. 12 Í APRÍL 1999.

12/4/99
Erlendur Hjalmarsson