

**BYGGINGARLÝSING:**

Viðbygging er byggð úr timburgrind, með timburpaki og hvílir á sökkli og plötu úr jámbentri steinsteypu. Veggur í lóðamörkum er steinsteypur og verður klæddur bárujámí. Innveggir eru úr timbri með gífsklæðningu.

- ÞAK.** Þak er gert úr 225 x 50 sperrum sem hvíla á útveggjum. Einangrað er með 200 mm léttull, klætt með borðaklæðningu og þakdúk. Ofan á þaki verður timburpallur og handrið. Neðan á sperrum er gífsplötuklæðning, fest á raflagnagrind. Þak er amk. REI 30.
- ÚTVEGGIR.** Þeir eru úr 145 x 45 mm timburgrind sem er klædd með krossvið og bárujámí að utan, einangruð með 150 mm þéttull og klædd gíspplötum að innan.
- GLER Í GLUGGUM.** Tvöfalt K-gler er í gluggum og er loftbil 9 mm.
- SÖKKULL OG GÓLFPLATA.** Sökkull og gólfplata eru úr jámbentri steinsteypu og gólfplata er einangruð með einangrunarplasti.
- LAGNALEIÐIR.** Lagnir verða staðsettar inni í út- og innveggjum eða í stokkum.
- BRUNAVEGGIR.** Veggur aðliggjandi lóðamörkum nr. 11 verður REI 120 og þak EI 60 3,0 metra frá vegg.

**KÖLNUNARTÖLUR**

Hámarksildi:	W/m <sup>2</sup> °C
Útveggir	0.40
Þak	0.20
Gólf á fyllingu	0.30
Meðaltal glugga og glers	2.50

Samþykkt þann

15 MAI 2002

Byggingafrulltrúinn í Hafnarfirði  
F.h. Kristján Þórarinnsson

*Dóð er undansteilin samþykkt þann 15. Maí 2002 sem meðlið er skráð í*

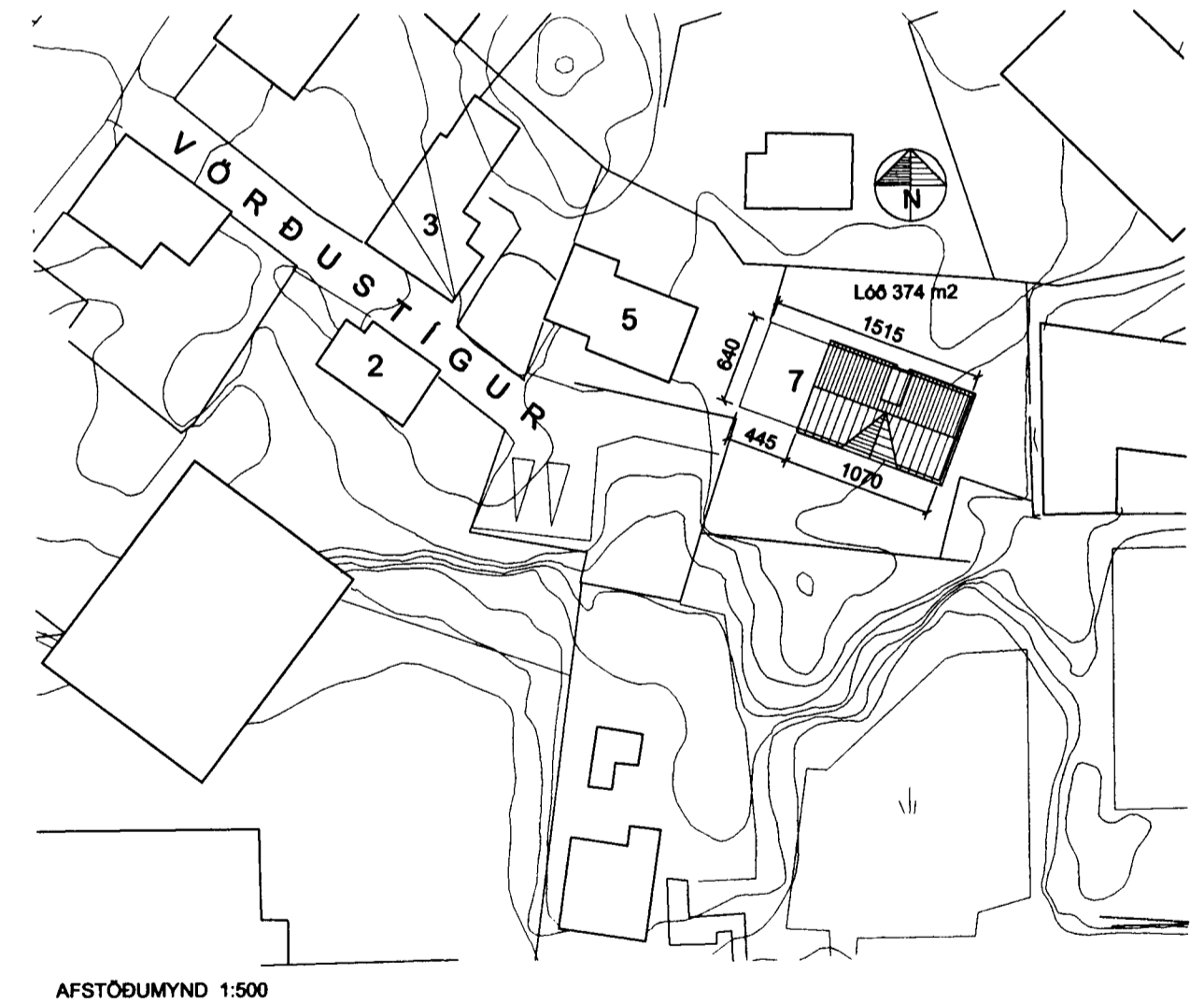
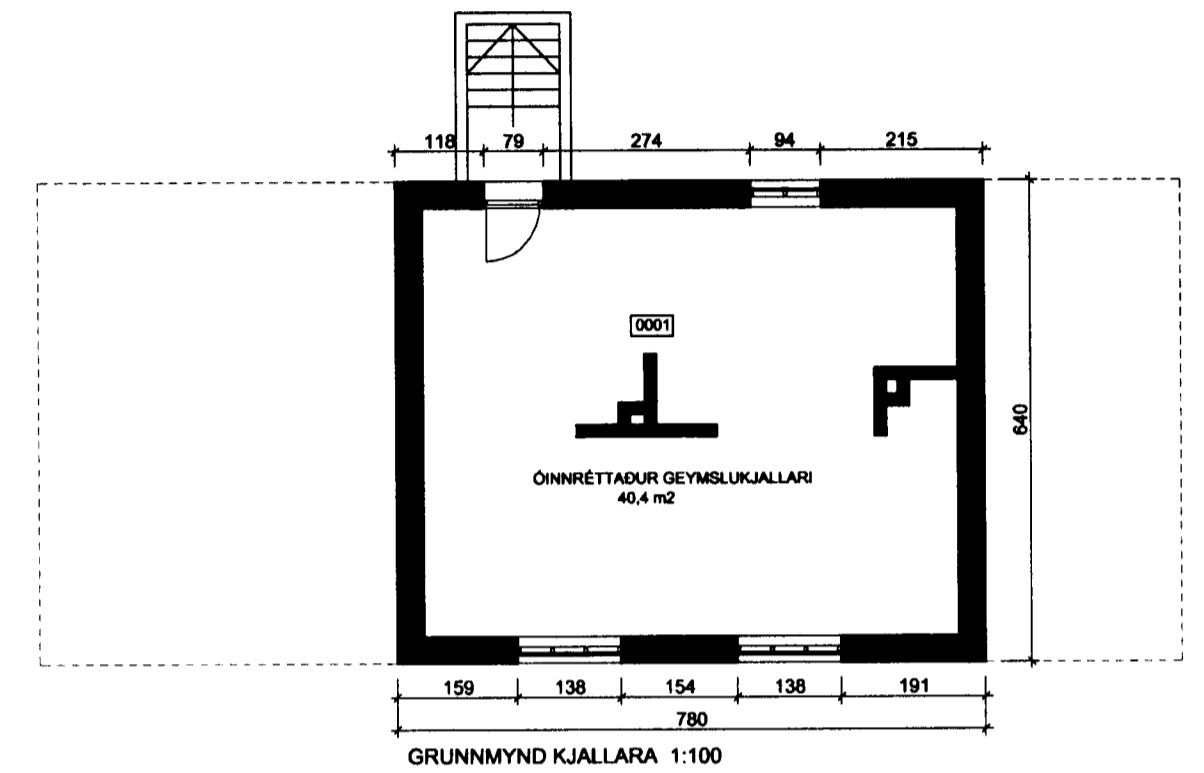
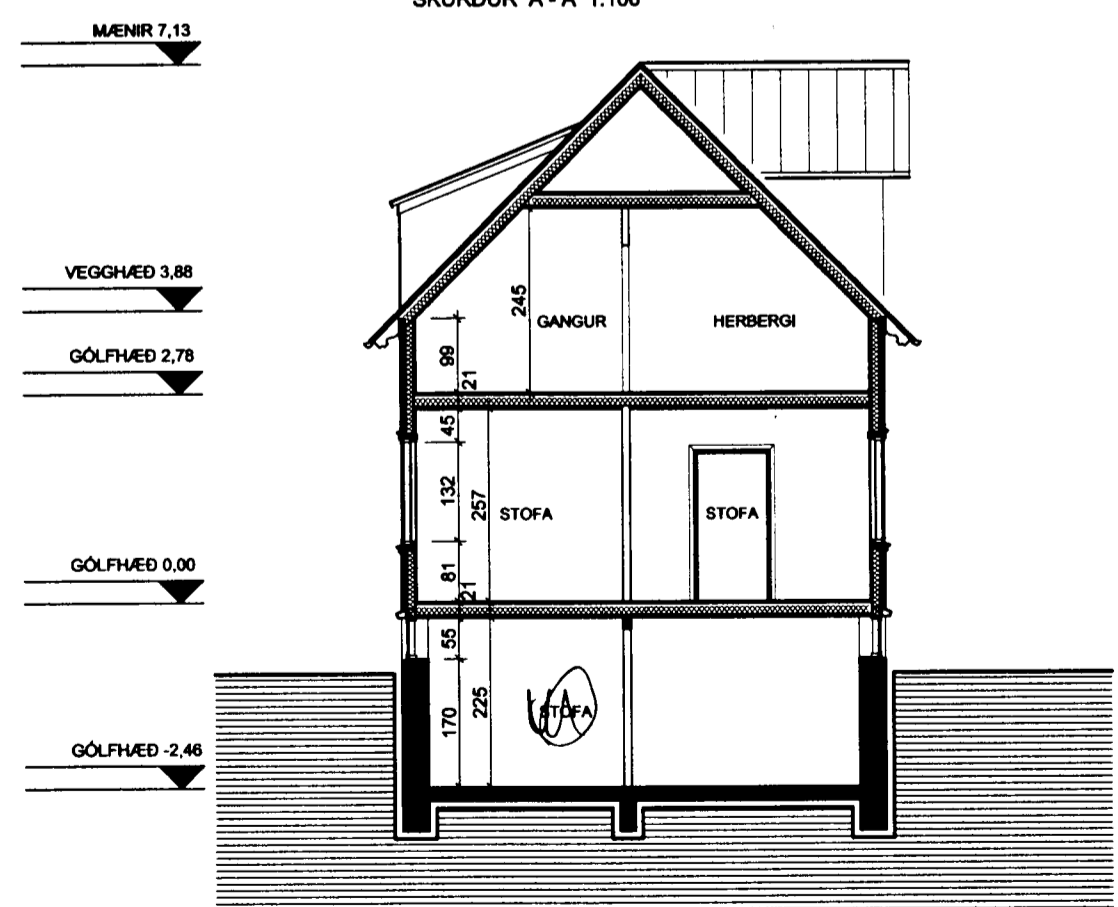
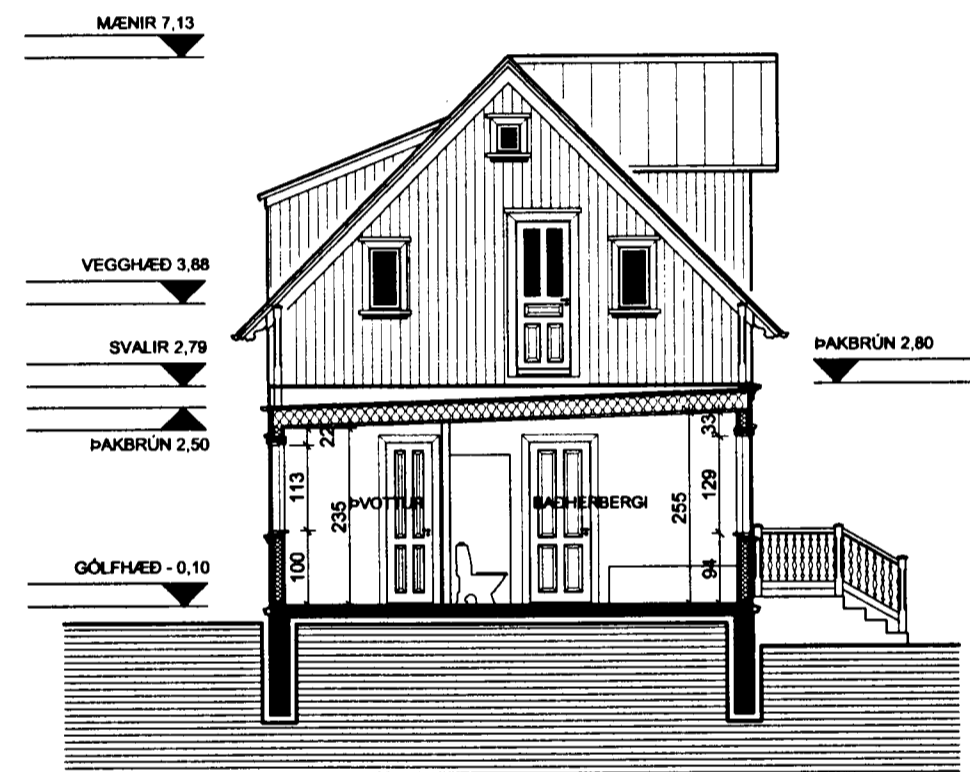

VÖRDUSTÍGUR 7 HAFNARFIRÐI  
BREYTT VIÐBYGGING

355.01

TEIKNISTOFAN ÞRÚÐVANGUR PÁLL V. BJARNASON, FAI  
Hönnun - Ráðgjöf - Endurbyggingar kl. 060346-2249

GRUNNMYNDIR, SNIÐ LAUFÁSVÆGUR 7 101 REYKJAVÍK  
AFSTÖÐUMYND OG LÝSING SÍMI: 561-0260 FAX: 561-0265  
blað 1 af 3 HANNAÐ: PVB TEIKNAD: PVB DAGS: 14.06.01 MKV: 1:100, 1:500

BREYTT: \_\_\_\_\_ DAGS: \_\_\_\_\_ LÝSING: \_\_\_\_\_