

Vir skal vera einangraður, frá tengistað við húsvegg að töllu.

SÖKKULJARÐSKAUT  
1:500

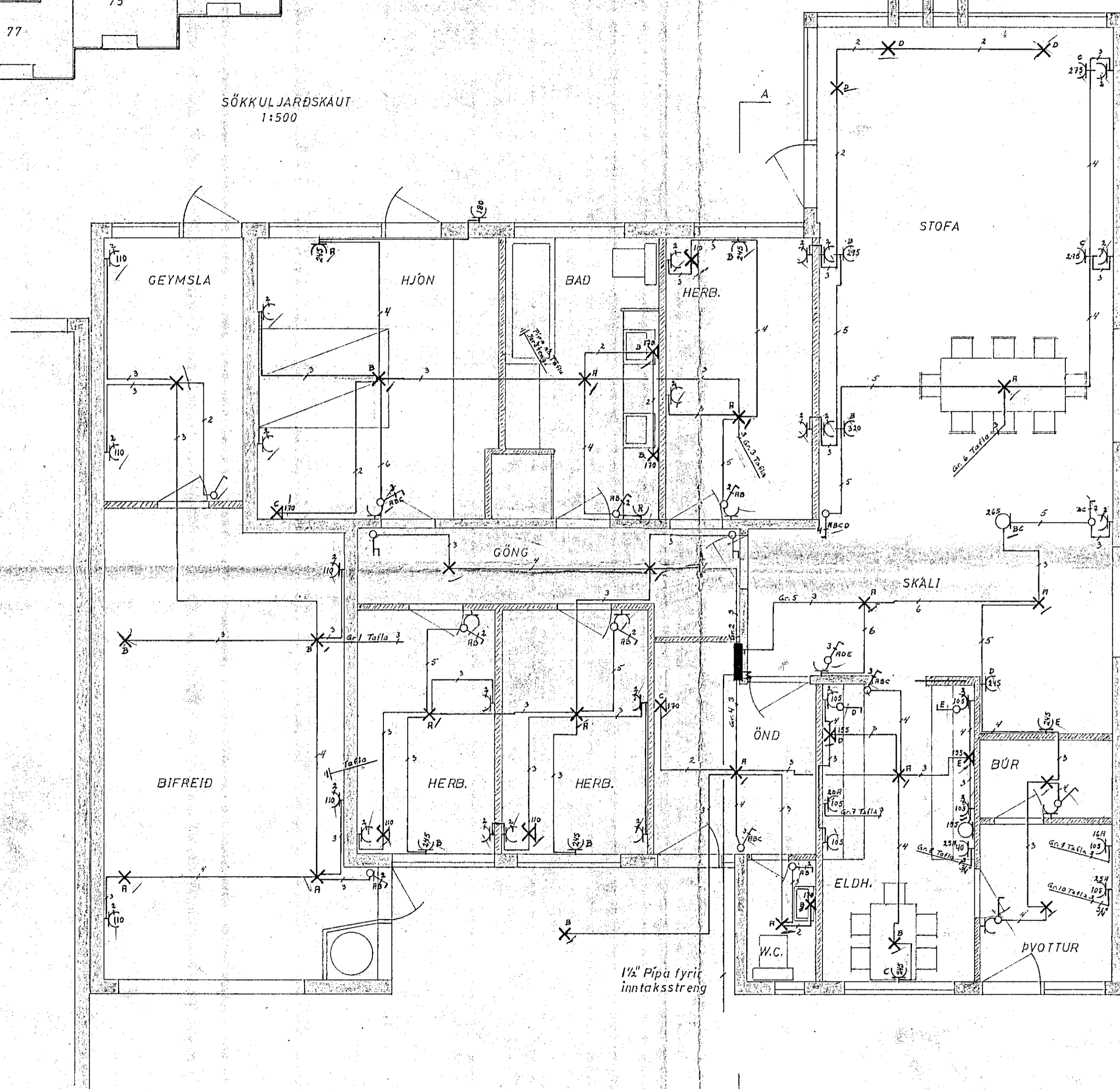

1/2" Pipa fyrir inntaksstreng

GRUNNMYND

9/10.  
Húsvett. nr. 2355 Töknun. nr. 1556  
Samþykkt þ. 4. 11. 1976  
fh. RAUFVILU H. NARJARDAR  
Pjarni Jóhannsson  
Eftirlitara og rútlagna

10 + 1afla

SKÝRINGAR.

Pípur skulu vera 3/8"  
Öll mál eru í cm frá fullunnu gólfi  
Hæð rofa og tengla við þá skal vera 105  
Hæð tengla skal vera 20  
Tenglar í þvottahúsi og úti skulu vera rakapéttrir  
Rofar og tenglar skulu vera 10A  
Ofangreint gildir nema annars sé getid á teikningum.

BIRGIR GUÐMANNSSON MTI

BREIÐVANGUR 71 H.fj.

RAFLÖGN	Mál.	1:50
	Dags.	2.7.1974
Birgir Guðmannsson	Nr.	74-07-01 / 3