

BÆJARHRAUN 20 HAFNARFIRÐI.

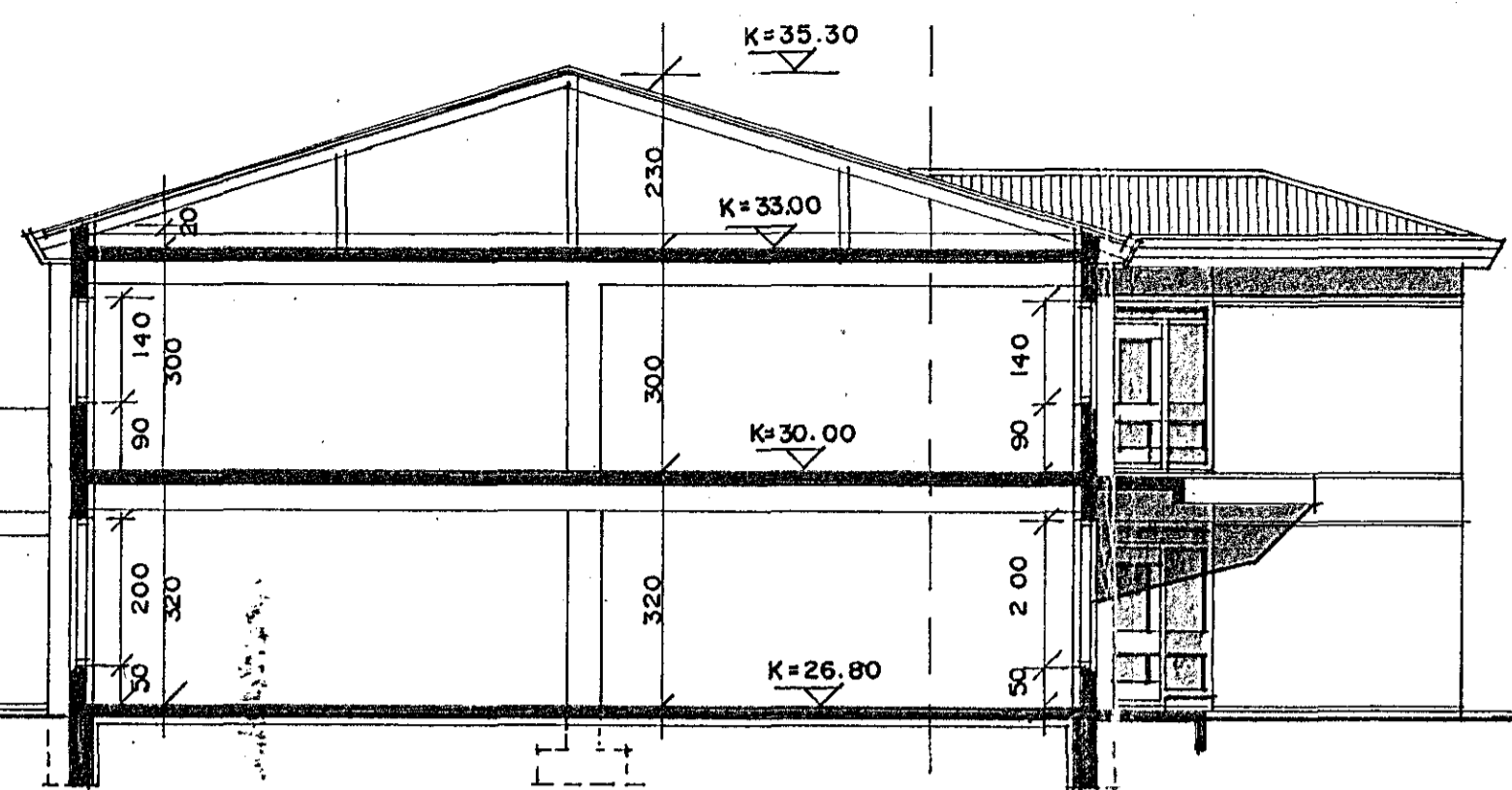

SNID A-A M. 1:100

SKYRINGAR: BYGGINGARLÝSING.

UNDIRBODUR OG BOTNPLATA ERU STAÐSTEYPT Á HRAUNFYLLINGU. ÖTVEGGIR STAÐSTEYPTIR, 20 SM. 7 SM EINANGRUN, 2 SM HORÐUR. GOLF OG LOFTPLATA STAÐSTEYPT (VELSLIÞUÐ). ÞAK: SPERRUR, STÓLADAR FASSTAR VÍÐ PLÖTU, HEILKLETTI MED 1XK² BORDVÍÐ, ÞAKPAPPI OG ÞAKSTÁL. EINANGRUN 15 SM STEINULL.

VARDANDI STAÐSEIÐINGU OG DONAD VEGNA ELÐVARNA SKAL FYLGJA FYRIRMALUM SLÖKKVILIDSSTJÓRA. B.S.L. BRUNASLANGA 25 M. B-30 OG F-30 BRUNAVARNARHURDIR OG VEGGIR. K GILDI SEU I SAMRAMI VÍÐ IST. 66. LR. LOFTRÆSTING.

STÆRDIR:

1. HÆÐ.	375.0 M2	1200.0 M3
2. HÆÐ.	375.0 M2	1125.0 M3
ÞAK.		340.0 M3 377
SAMTALS.	750.0 M2 br.	2665.0 M3 br.

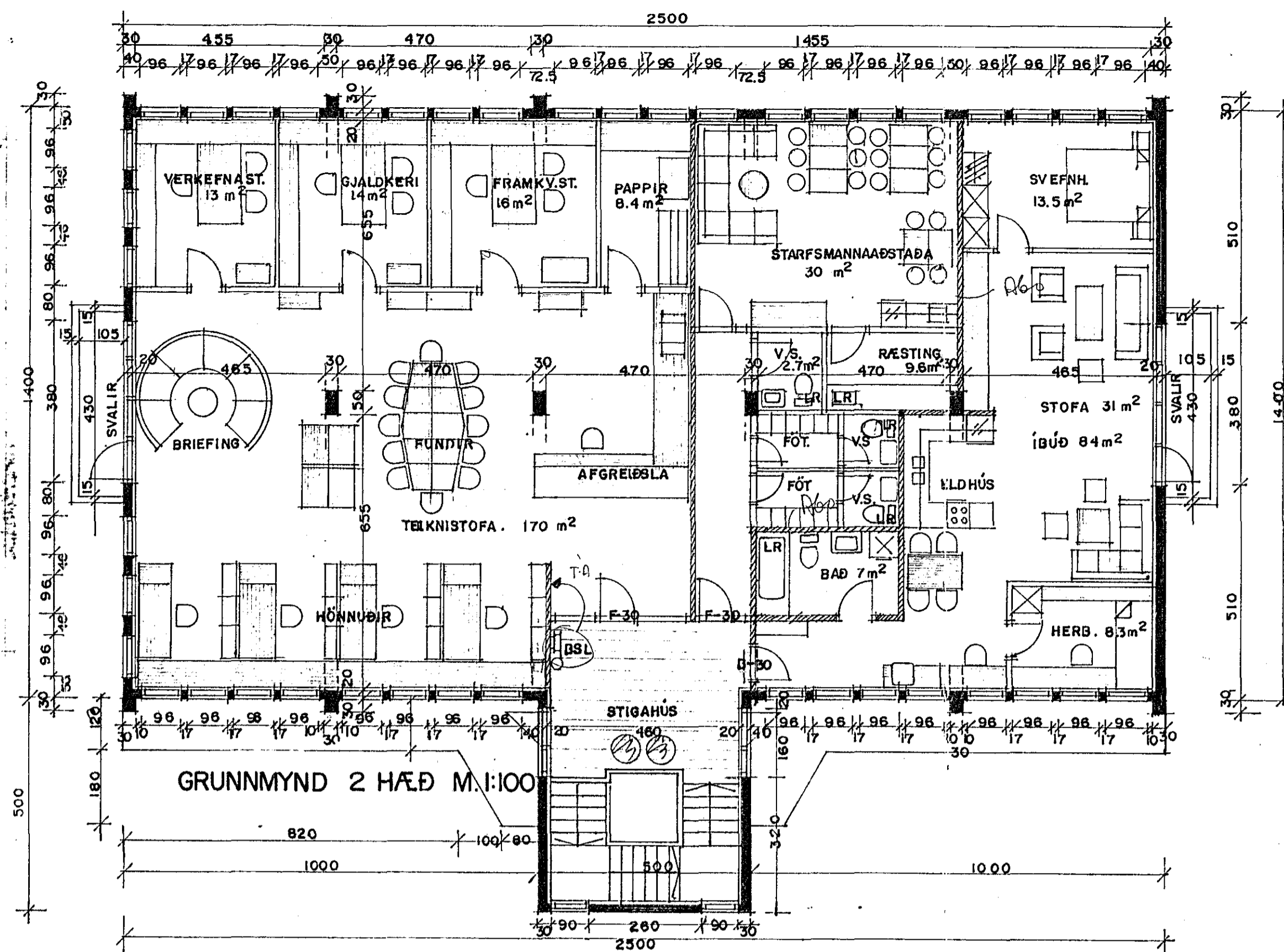

Sampykkt á fundi bygginga- nefndar p. 26. 2. 1987. l. 97.
BYGGINGAFULLTRÚINN Í HAFNARFIRÐI
Ákilið er sambætt
Lofgættuð Húsnáttverð
Ákilið er sambætt
Brunamálastofnunar ríkisins
Þessi er að sýna vörðunarskýrningu
húsnáttverðs sambættu frá húsnáttverðinu

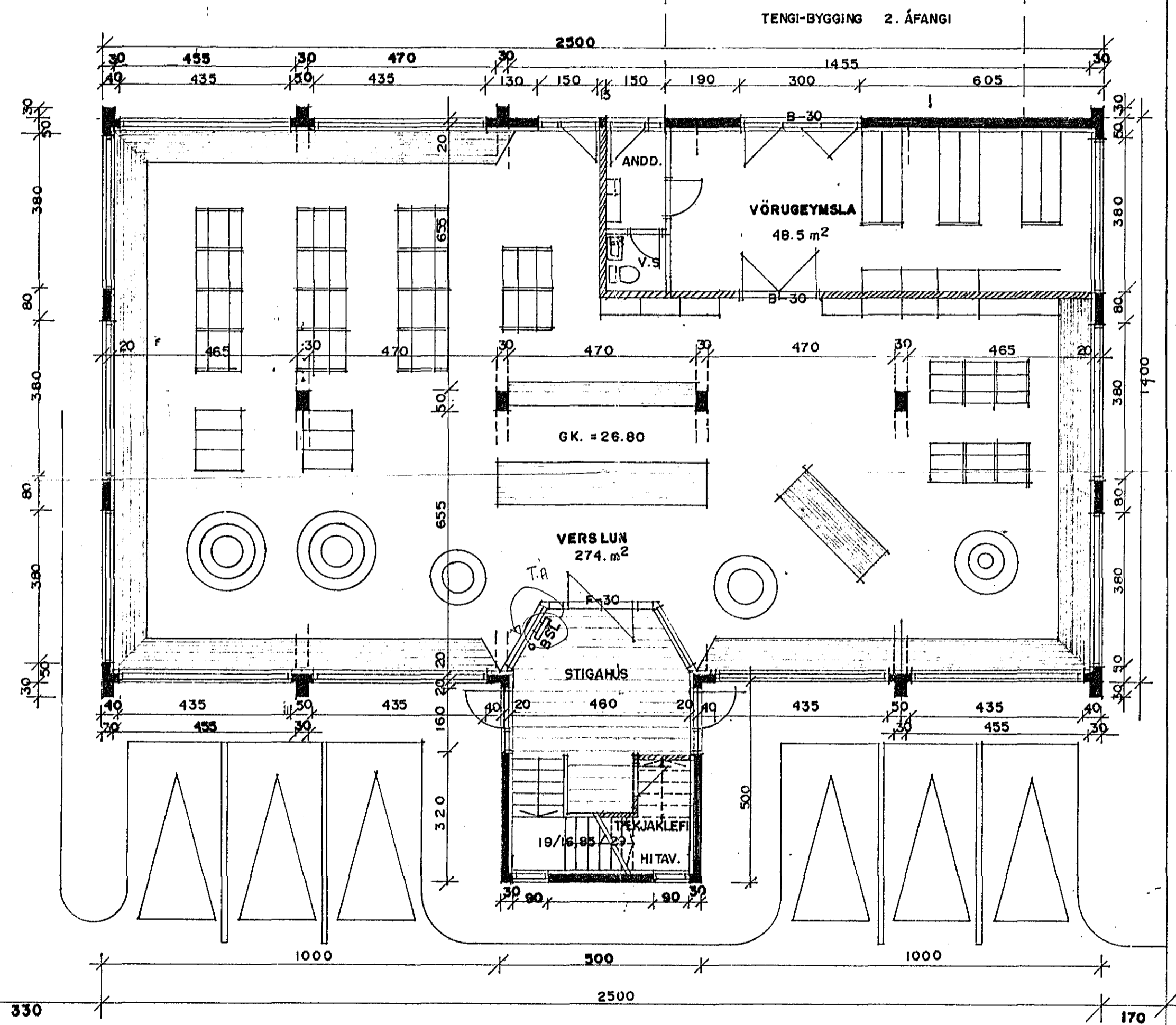

GRUNNMYND 1. HÆÐ M. 1:100

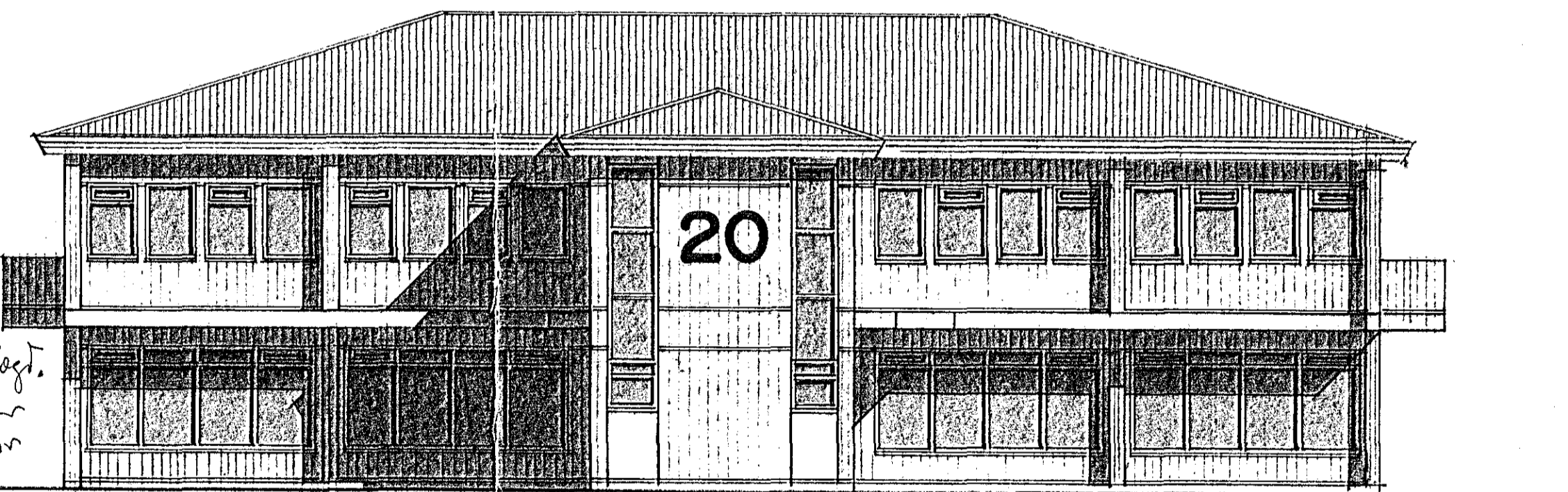
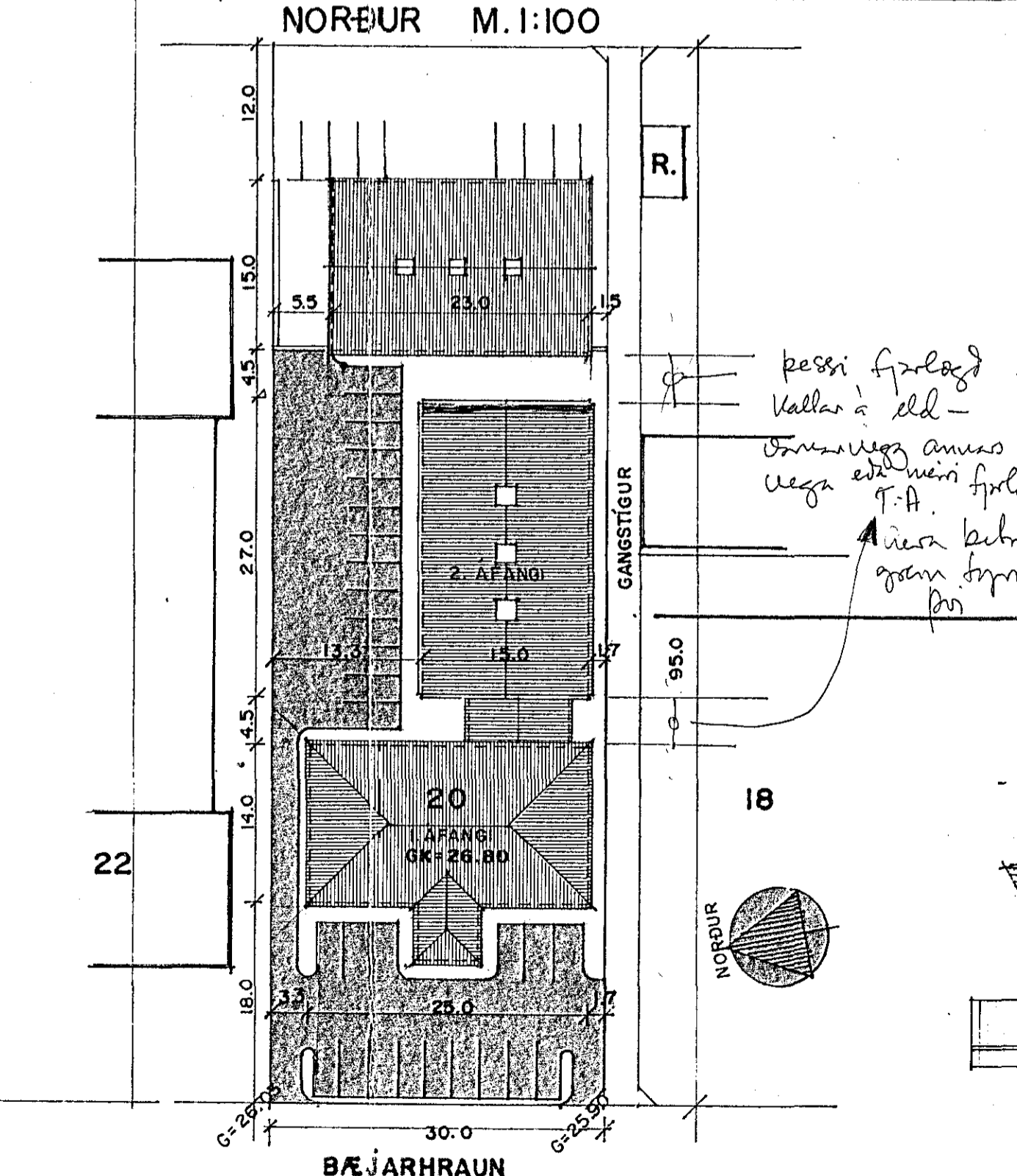
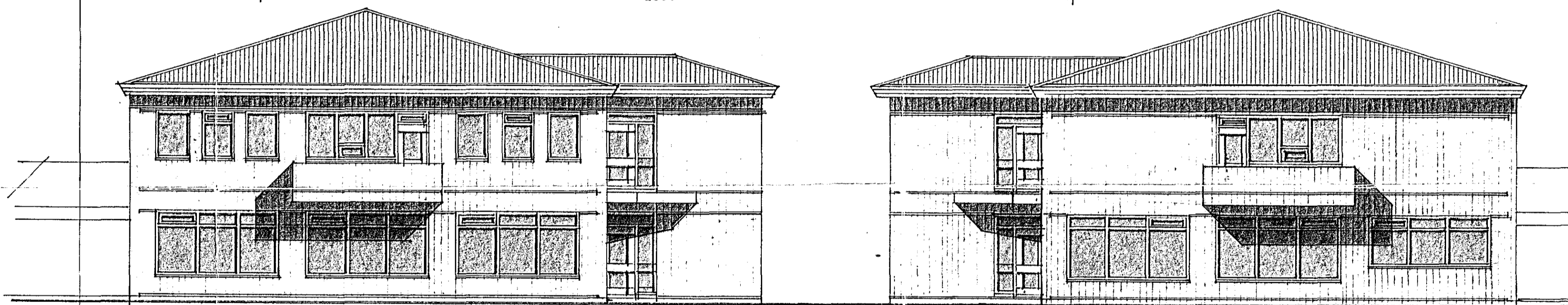

VESTUR M. 1:100

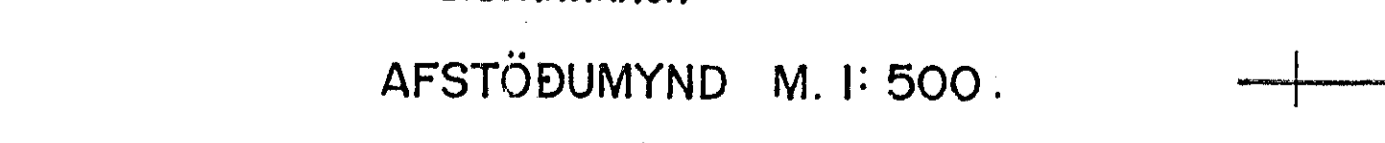

AUSTUR M. 1:100



AFSTÖÐUMYND M. 1:500

BREYTT 20-02-87. SIG. P.

TEIKNAD Í FEBRÚAR 1987. SÍGURÐUR ÞORVARÐARSON BYGGINGAFRÆÐINGUR. BFÍ. STRANDGÖTU 11 HAFNARFIRÐI. S. 651510.

SAMPYKKT 1/4 19 87
SBR. BRÉF DAGS. 19

BRUNAMÁLASTOFNUN RÍKISINS
L. Þorvaldur Þorvarðarson

L. Þorvaldur Þorvarðarson