

UTVIÐGANGUR NORÐUR-ALÍG I.HÆÐ

-1:50-

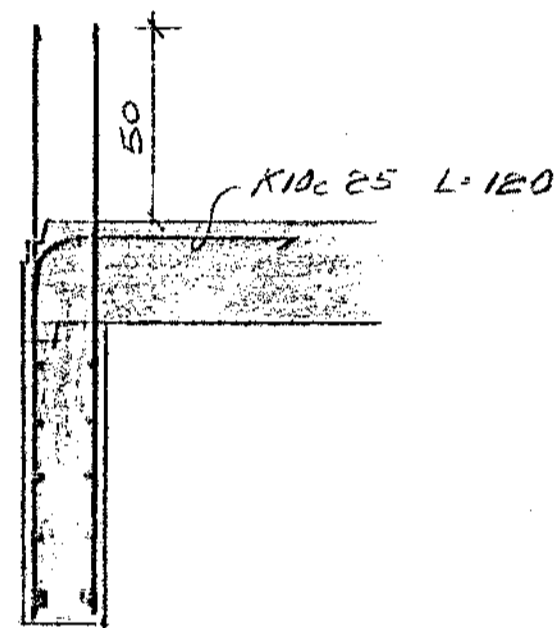

A13 1:50

VEGGFRONTIÐ ER BYGGT Á TILGÆTNAÐI VINDSVEIÐA. ÞAR SEM
 ANNAÐ LÍFIÐ ER SVIÐI SKULU JAFNAÐ KÍÐUR. Í
 BAÐUM BILUNUM KÍÐUR ER SVIÐI ALLT STAFNAÐ. ÞESSU ER
 INN EFTIR BILUN HÍTLA. ÞÚ SEM VEGGUR ER BYGGT
 ÖFFAN LÍNDU SKULU STAFNAÐ. VINDSVEIÐA ER KÍÐUR
 ÉNDR OG SVIÐ ER Á A13. ANNAÐS SVIÐAL SKULU
 SVIÐUR VINDSVEIÐA LÍNDUR. KÍÐUR ER SVIÐI ER
 Á B13. ÞAR SEM HÍTLA ER Á VINDSVEIÐA. LÍ
 ÞESSU ER Á BILUNUM. Í KÍÐUR ER SVIÐI.

JARNEYNDING SU TILGÆTNAÐI ER Á ÞESSU SVIÐI. MIÐAST
 VIÐ AE BÍTI. STAFNAÐI SVIÐI ER Á SE SVIÐI.
 HINDRSLAÐUR ER Á VINDSVEIÐA. HÍTLA ER SVIÐI.
 ÞAR SEM STAFNAÐ ER SVIÐI. SVIÐI ER Á STAFNAÐI.

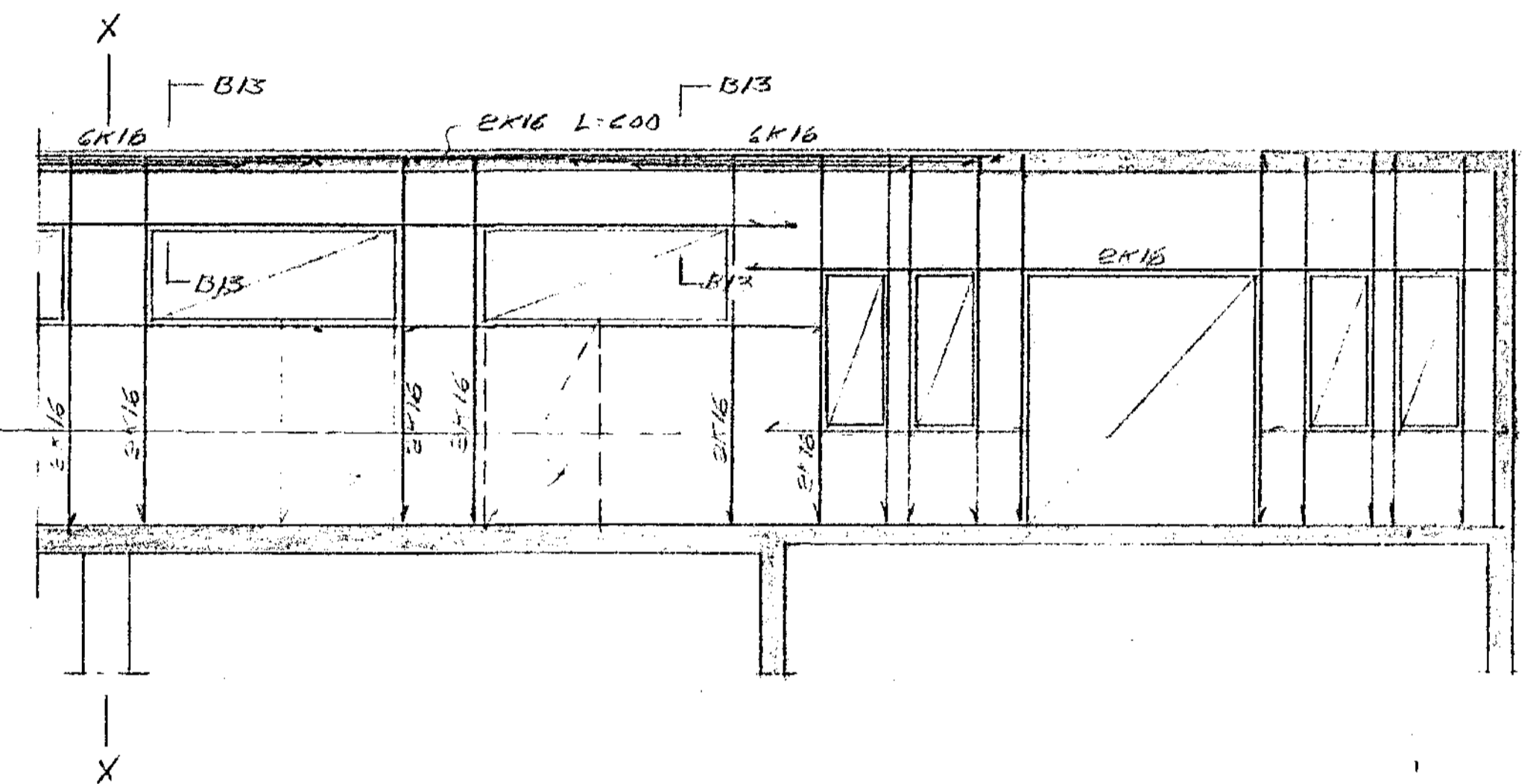

B13 1:50

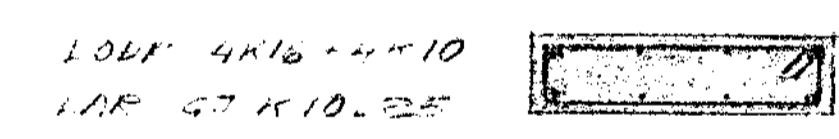

C13 1:20

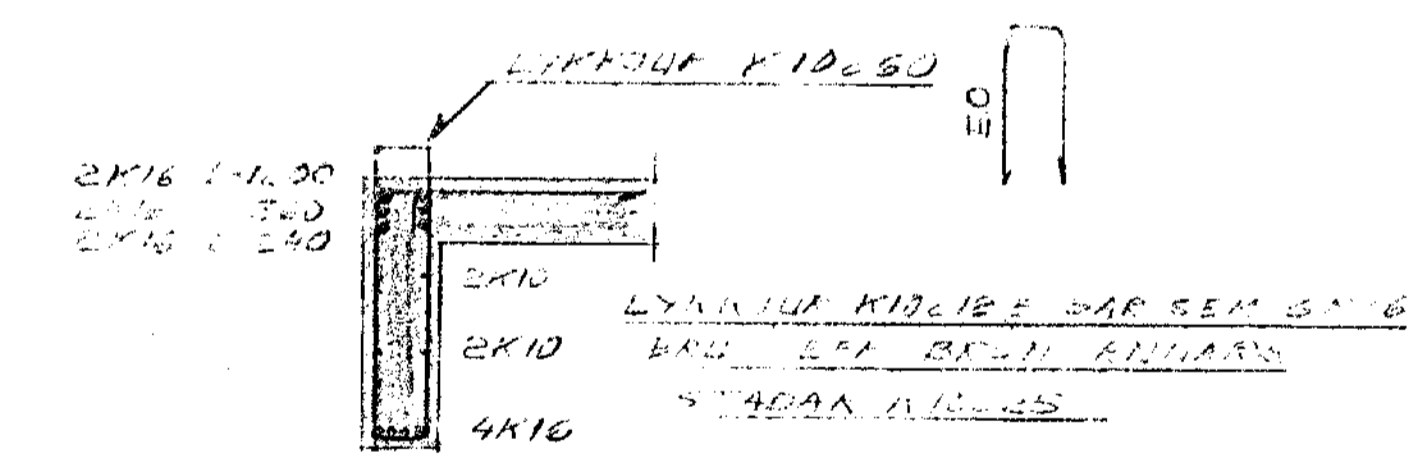

B13 1:50

DALSHRAUN 15 HAFNARFIRÐI
 BYGGINGARFRAGAÐUR ER Á 13 VESTUR-NORÐURHÖND
 HAFNARFIRÐI 14. 80. Byggingarfragaður
 BYGGINGAVERKFRÉINGUR