

GRUNNMYND KJALLARA
-1:200-

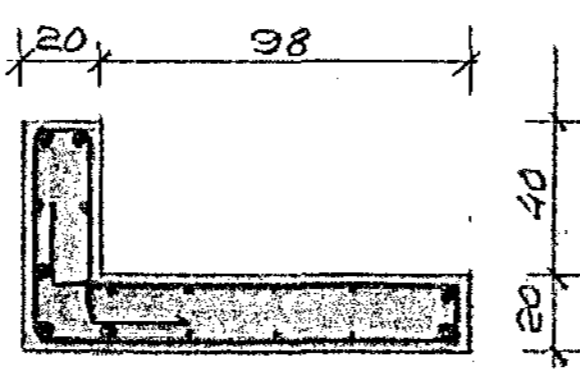

B5 1:20 LÖBRET 7K16 L=455
+ 9K10 L=435
LARETT K10c25
BRJOTA ÞARF NIÐUR I SÖKKUL TIL ÞESS AÐ
HEIT SE AÐ SVEIGJA JARN UPP UÐ
SÖKKULUM INN SBR. S4A

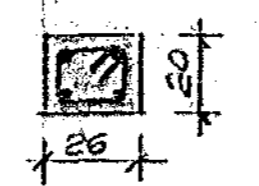

C5 1:20 LÖBRET 4K12 L=500
GJ. #8c20
LÖBRET JARN SKULU ÞEYGD UM 5CM
INN I GOLFPLÖTU OG ÞARF AÐ BRJOTA
SKARÐ I SÖKKUL TIL AÐ KOLLA ÞEIN F.Y.F.

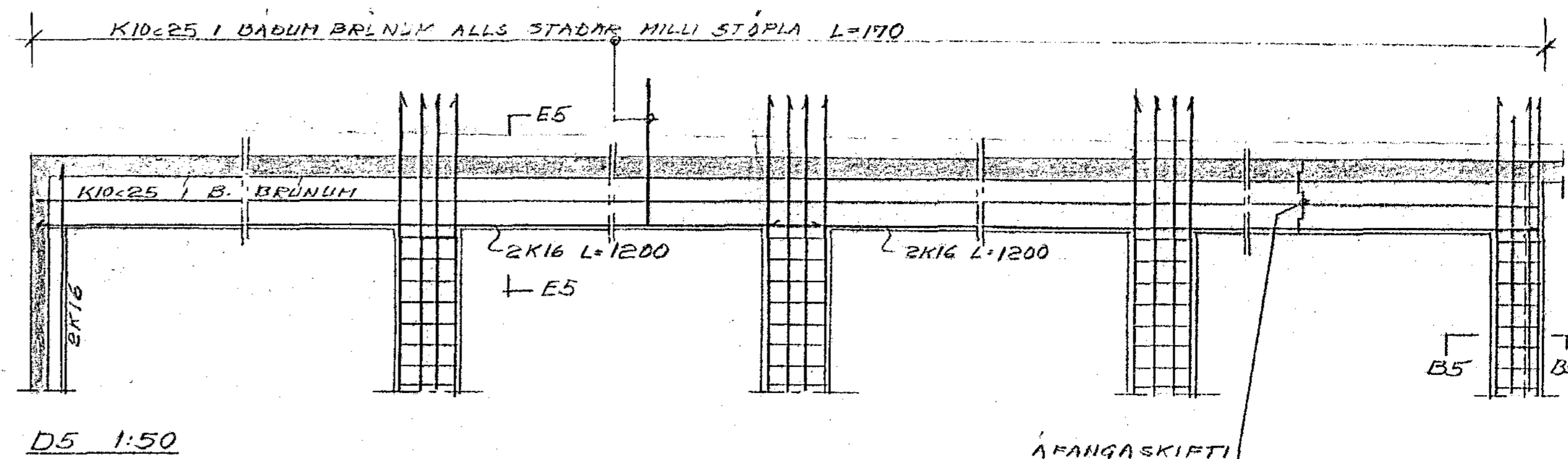
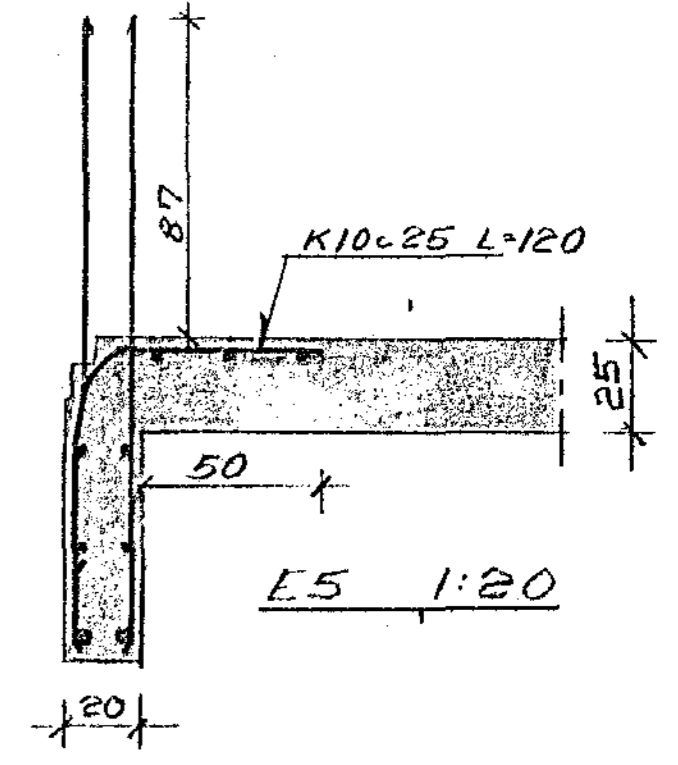

D5 1:50

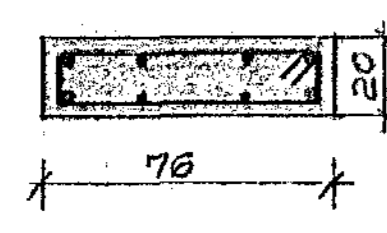

GJ 15c71
L=132

GJ 15c75
L=200

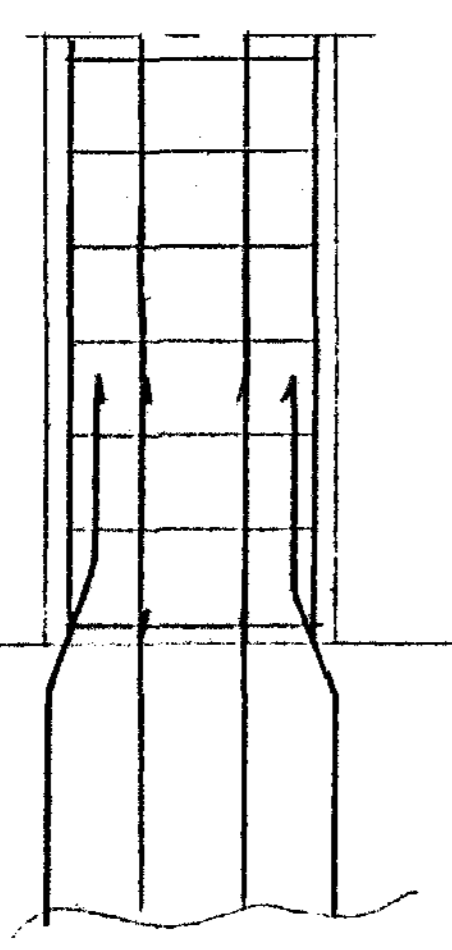
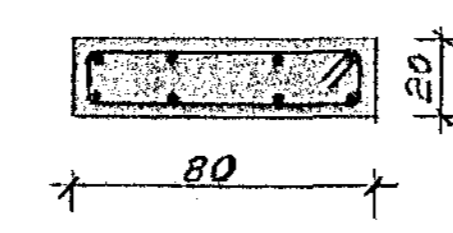

LÖBRET 8K16 L=455
GJARBIR K10c25

S4 A 1:20

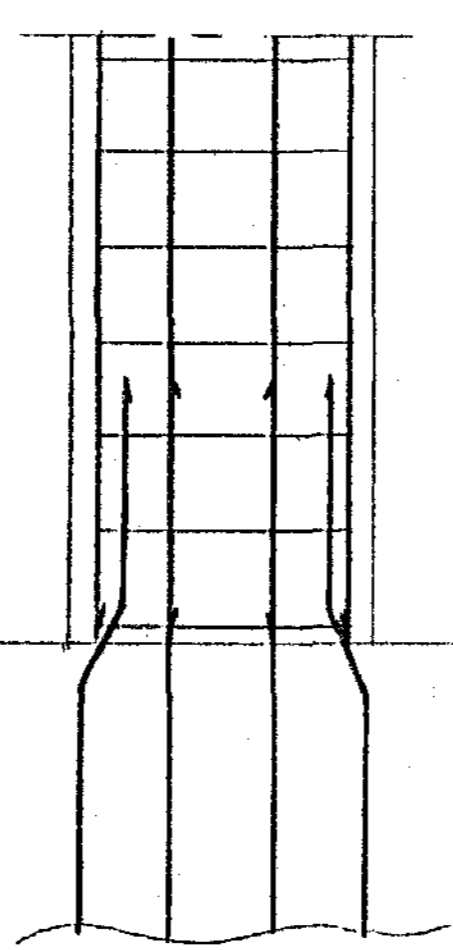

S4 B 1:20

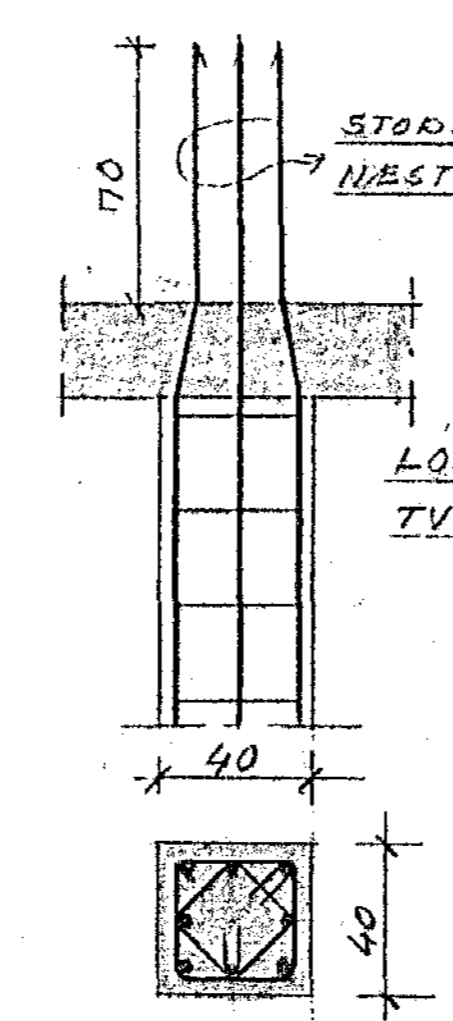

STÖBIRNAR ERU MISSTORAR A
NÆSTU HÆÐ SBR. BL NR 3

LÖBRET 8K16
TVÖFALDAR GJ. #8c25

S1, S2, S3

-1:20-

UNDIRSTÖÐUR HAFNA ÞEYGD VERIÐ STEYPTAR OG ER ÞAR MIÐAÐ VIÐ AÐ STÖPLAR S4
SÉU 30x20 CM. VIÐ ENDURSKOÐUN Á TEIKNINGUM HEFUR VERIÐ ÁKVÆÐIÐ AÐ
MJÓKKA STÖPLA I 70x20 CM OG 30x20 CM. BRJOTA ÞARF INNAN VIÐ YSTU
JARN CA 10 CM NIÐUR I SÖKKUL OG SVEIGJA YSTU JARNIN INN I
STÖPULINN EINS OG SYNT ER HÉR AÐ OFAN

TEIKNINGU ÞESSA OG AÐRAR BURÐARPOL TEIKNINGAR
UNDIRRITAFS AF DALSHRAUNI 15 ÞEYGD AÐ LITA Á SUM
FRAMHÁLD TEIKNINGA KRISTJANS STEFÁNSSONAR
TEKNIFF. FRA OKT. '89. SKYFINGAR A BL NR 01 GILDA AFRAM

DALSHRAUN 15 HAFNARFIRÐI
BURÐARPOL BL NR 5 VEGGIR OG STÖDIR KJALLARA
HAFNARFIRÐI APRIL '88 Björn Þ. Schullsson
BYGGINGARVERKFRÆÐINGUR