

PLÖTUR YFIR 1. HÆÐ, Grunnmynd. 1:50

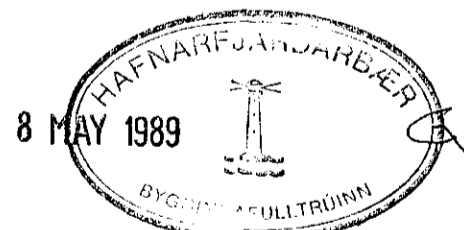
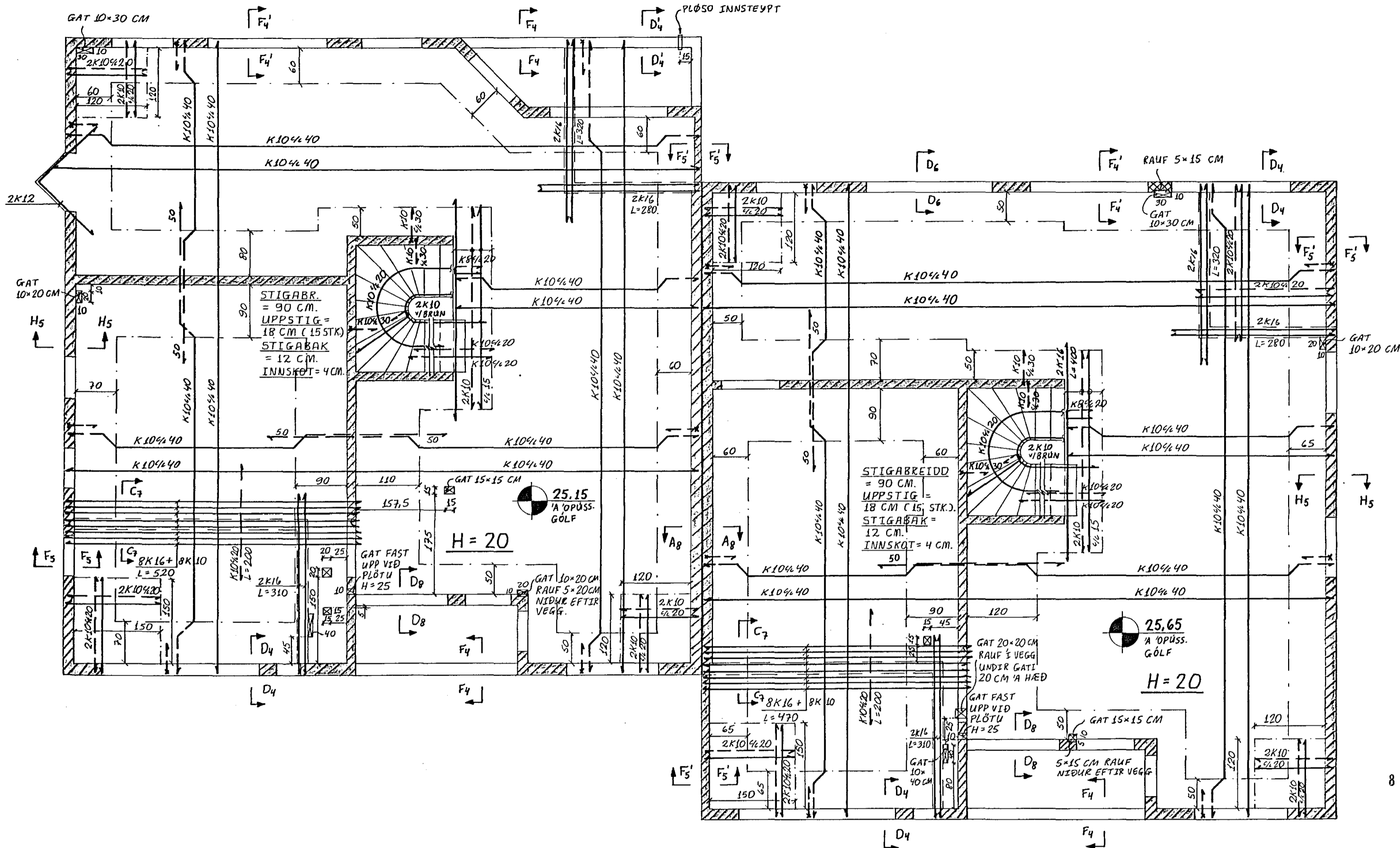

Ath: VÉLSLIPA SKAL SVALIR 3 UMFERDIR.

SKÝRINGAR:

ÁLAG Á PLÖTU: EIGINÐUNGI: 600 KG/M²
 NOTPUNGI: 200 KG/M²
 800 KG/M²

BENDISTÁL: STÁL: KS 40 ; F_y = 4000 KP/CM²
 SKEYTING ÞAR SEM ANNÐ ER EKKI SÝNT:

KB	MINNST	40	CM
K10	"	50	"
K12	"	60	"
K16	"	70	"

STEYPA: VEGGIR: S - 250
 PLÖTUR: S - 200
 SEMENT ≥ 300 KG/M³ DMAX ≤ 3.2 CM
 TITRA SKÁL ALLA SIGMÁL ≤ 10 CM
 STEYPU Í MÖTUM ÍBLANDÐ LOFT 5% ± 1%

STEYPUÐAG Á STÖNGUM:
 Í PLÖTUM 1.5 CM
 Í VEGGJUM OG SÚLUM 3 CM
 ÞAR SEM ANNÐ ER EKKI SÝNT!

ÖLL ÓNEFND MÁL ERU Í CM.
 NEMA STÆRÐIR BENDISTÁLS ERU Í MM.
 H = TÁKNAR PLÖTUPYKKTIR

Reikn.	JK	APRÍL'89	GÖT Í PLÖTU/O.FL.	Teikn.nr. 1-03
Teikn.	JK	DES.'88	Verkhutti	
Ath.			DOFRABERG 13 OG 15	JÓN KRISTJÁNSSON. FVFÍ. S. 78731
Samp.			HAFNARFIRÐI	
Kvarði 1:50	Verkhutti		PLÖTUR YFIR 1. HÆÐ GRUNNMYND SKÝRINGAR, GÖT Í PLÖTUR OG VEG.	