Sampykkt þann
20 SEP 2010
Byggingafulltrúinn í Hafnarfirði
F.h. Hrólfur S. Gunnlaugsson

Í ALLA ÚTVEGGI KOMI EINFÖLD GRIND
Í ÚTBRÚN.
LÁRÉTT K10 ~ 20
LÓÐRÉTT K10 ~ 30

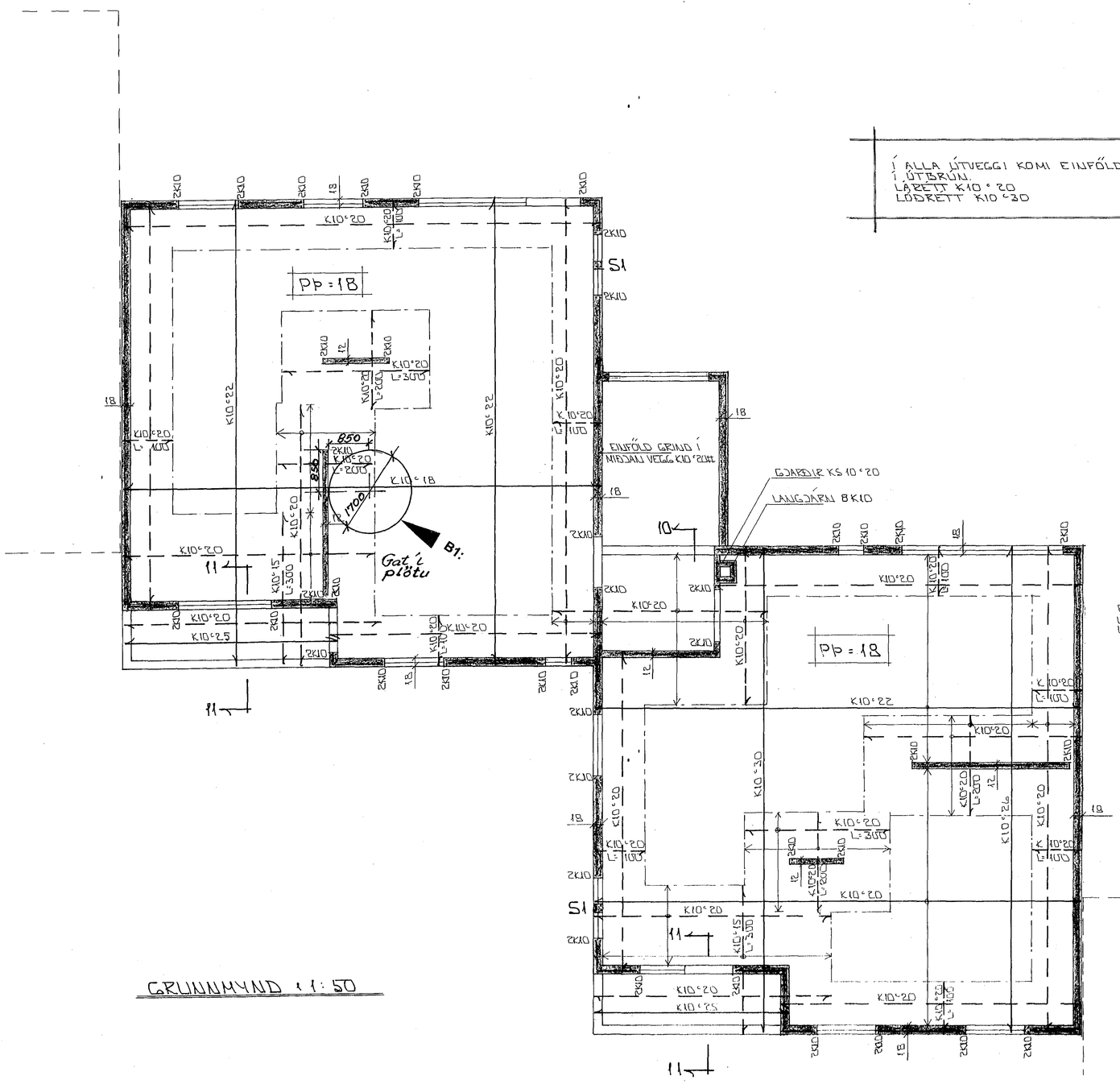

GRUNNMYND 1:50

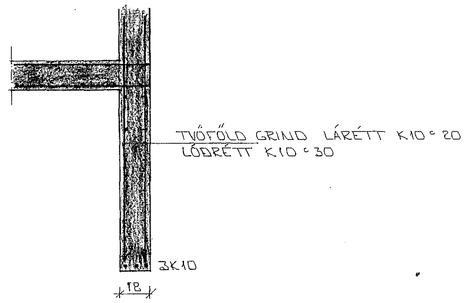

SNIÐ 10 - 1:20

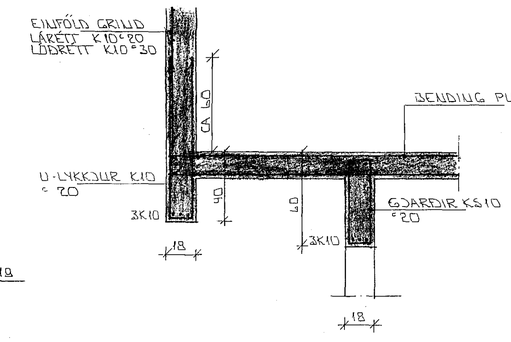

SNIÐ 11-11 1:20

STEYPA:
S > 250
VS ≤ 0.5
LOFT ≥ 6 %
SEMENT ≥ 300 KG/M³

HAFNARFJARÐARBÆR
22 MARS 1994
BYGGINGAFULLTRÚINN

SKÝRINGAR

ALMENNAR SKÝRINGAR SJÁ BL. NR. 1 01
SÚLUR S1. SJÁ BL. NR. 1 05

B1: Breyting í ágúst 2010

Breyting á teikningu af loftplötu 3. hæðar vegna nýtingar á risi:
Gera má hringlaga op með þvermál 1700mm í plötuna með staðsetningu eins og sýnd er á teikningunni. Ekki þarf sérstakar styrkingar vegna opsins.

Forsendur: Notþungi á gólf rishæðar: 1,5 kN/m² (150 kg/m²)
Frágangur á gólfi í rishæð: 0,4 kN/m² (40 kg/m²)

F.h. VERKÍS Kristján G. Sveinsson 840856-5529

BR. NR.	DAGS	EÐLI BREYTINGAR	SIGN

EYRARHOLT 16 HAFNARFIRÐI
BENDING VEGGJA 3 HÆÐAR
BENDING PLÖTU YFIR 3 HÆÐ
MÆLIKV. 1:50 1:20

DAGS MARS '94
HANNAÐ
TEIKNAÐ GH
VERK NR 9218

SIGURÐUR ÞORLEIFSSON TÆKNIFRÆÐINGUR F.T.F.I.
STRANDGÖTU 11 HAFNARFIRÐI SÍMI 54751/54255

BLAÐ NR 1 - 07