

BENT STEINSTEYPA

YMIS ALMENN ATRÍÐI, SKÝRINGAR, ATHUGASEMDIR OG LEIÐBEININGAR

1. STEINSTEYPA

ÖLL VINNA OG EFNIS SKV. Í ST. 10. OG BYGGINGARREGLUGERÐ

1.1 BROTPOLSFLOKKUN

BROTPOLSFLOKKUR STEINSTEYPU SEM NAUÐSINLEGUR ER Í HVERJUM BYGGINGAHLUTA ER TILGREINDUR Á VIDEIGANDI TEIKNINGUM. BROTPOLSFLOKKARNIR ERU SKILGREINDIR Í ST. 10. OG TÁKNADIR 580 - 5450. ÞAR SEM TALAN TÁKNAR TILSKILÍÐ BROTPÓL 16 X 30cm. SÍVALINGA.

HLUTAHLUTUR MILLI ÞUNGA VATNS OG SEMENTS SKAL ALDREI FARA YFIR 0,15. ÞEY V/8 7.0.00 Í UTANHUSSTEYPU. EIGI STEYPA AÐ HÖFA MIKLA VEDRUN SKAL STEYPA UPPFYLLA KRÖFUR SEM SKILGREINDAR ERU Á SKÝRINGAHLAÐI. STEINSTEYPA MED SERSTÖKUM EIGINLEIKUM UNDIR KAFLA I. DEMI UM SLÍKT ERU SVALIR, ÞAKKANTAR, TROPPUR, SKJÓLVEGGIR O.FL. NOTKUN LÖNDUNAREFNA ER HAÐ SAMBYKKI. HÖNNUDA. ALLA STEYPU SKAL TITRA EINNIG STEYPU SEM HEFUR VERIÐ GERÐ FILLTANDI.

1.2 SAMSETNING

FYLLIENNI STEYPUINNAR ÞEY MÖL OG SANDUR SKULU UPFYLLA KRÖFUR BYGGINGAREGLUGERÐAR ER VARÐA VIRKNI FYRIR ALKALI-KÍSIL EFNABREIÐINGUM. SÁLDURFERILL FYLLIENNA SKAL AÐ JAFN AÐ LIGGJA INNAN MARKA SEM SÝND ERU Á RD. BLAÐI RD.ED.002. REIKNNA MA MED AÐ STÆRSTU MALARKORN MEGI VERA ALLT AÐ 32mm. Í ÞEIT BENTUM EÐA GRÖNNUM BURÐARHLUTUM VERÐUR IHAMARSKORNASTÆÐ DO MINNI OG VERÐUR HUN ÞA GEFIN UPP Á TEIKNINGUM. ÖLL STEYPA SEM VERÐUR FYRIR ÁHRIFUM FROSTS SKAL VERA LOFTBLENDIN OG SKAL LOFTMAGNÍÐ VERA 55% TÖG MELT Á BYGGINGASTÆÐ MED RÚMMALSÁÐFERÐ. RETT ÁÐUR EN STEYPA ER LÖGÐ Í MÖT SEMENTSMAGN SKAL VERA Á M.K. 300 Kg/m³.

1.3 STEYPUHULA YFIR JÁRNUM

STEYPUHULA YSTU JARNA Í mm. SKAL VERA EINS OG EFTIRFARANDI TAFLA SÝNIR.

VEDRUN STÆÐER EYNING	STYRKJAFLOKKUR STEYPU					
	580	620	660	700	740	780
LITIL VEDRUN OG MENGUN INNANHUS	20	15	10	10	10	10
TÖLUVERR VEDRUN UTANHL. EÐA MIKILUM ÞAKKUNAR STEYPA FLOKUR ÁR MENGUNAR	30	25	20	20	20	16
VERULS VEDUR UN OG MENGUN	40	35	30	30	30	20
ÞAKKUNAR EÐA MIKILUM SÁLDUR FER STEYPU MIXIC MENGUN	50	45	40	40	40	16

2. BENDISTÁL

ÖLL VINNA OG EFNIS SKV. Í ST. 10. OG BYGGINGARREGLUGERÐ

2.1 SKILGREININGAR OG TÁKN

BENDISTÁL ER TÁKNAD Á EFTIRFARANDI HATT. SLETTI STÁL MÉRKT RB, RÍO O.S.FRV. KAMBSTÁL MÉRKT KB, KÍO O.S.FRV. TENTORSTÁL MÉRKT TB, TÍO O.S.FRV. TÖLURNAR TÁKNA ÞVERMAL JARNA Í mm. SÚÐUHEIT KAMBSTÁL ER MÉRKT KB, KÍO O.S.FRV.

TÁKNAR ENDA Á OKRÓKBEGGU STALI. TÁKNAR ENDA Á KRÓKBEGGU STALI. FLOTUM OG VEGGJUM TÁKNAR JARN Í INNBRUN (LEFRI BRUN FLOTUM) JARN Í FJERRBRUN (NEÐRI BRUN FLOTUM) AÐ KÍO JARN LEGGIST MED 32cm. MILLIBILI YFIR ÞAÐ SVÆÐ SEM GRANNA STRÍKIÐ BRANAR. AÐ HER BEYGIUST ANNAD HVERT JARN Í LEFRI BRUN FLOTUM. TÁKNAR AÐ ENÐI JARNS BEYGIUST EINA SKEYTILENGD INN ÞAÐ LIGGJANDI BURÐARHLUTA.

JARNA Í FLOTUM SE EKKI MINNA EN 40 X ÞVERMAL JARNS NEMA ANNAD SE SÝNT Á TEIKNINGUM. SÚLUM OG BITUM ER SKEYTILENGD JARNA REIKNAD OG SÝND Á TEIKNINGUM. BEYGIUSKIFA FYRIR UPPEYGIU Á LANGJARNUM Í BITUM, SÚLUM OG FLOTUM SVÖ OG FYRIR GERÐ KRÓKA OG HAKA Á LANGJARNUM SKAL VERA EINS OG SÝNT ER HER AÐ NEDAN.

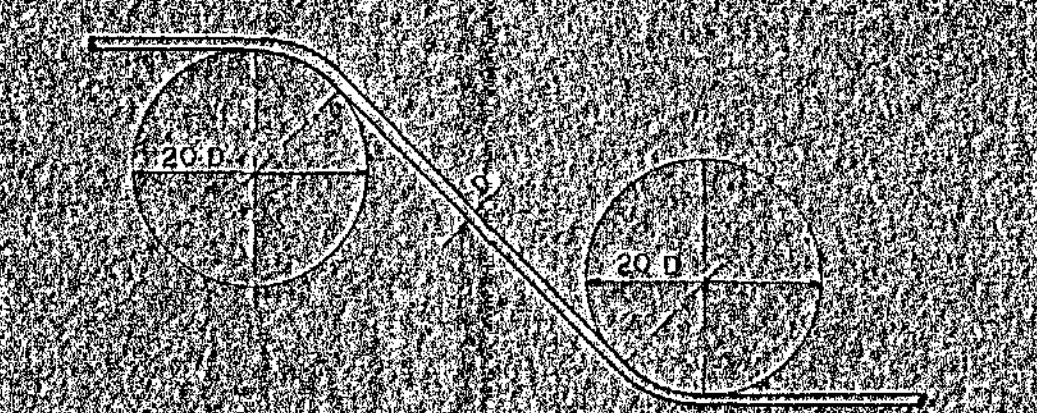

GEANGREINDAR REGUR UM STÆRÐIR Á BEYGIUSKIFUM GILDA NEMA ANNAD SE TEKIÐ FRAM Á TEIKNINGUM.

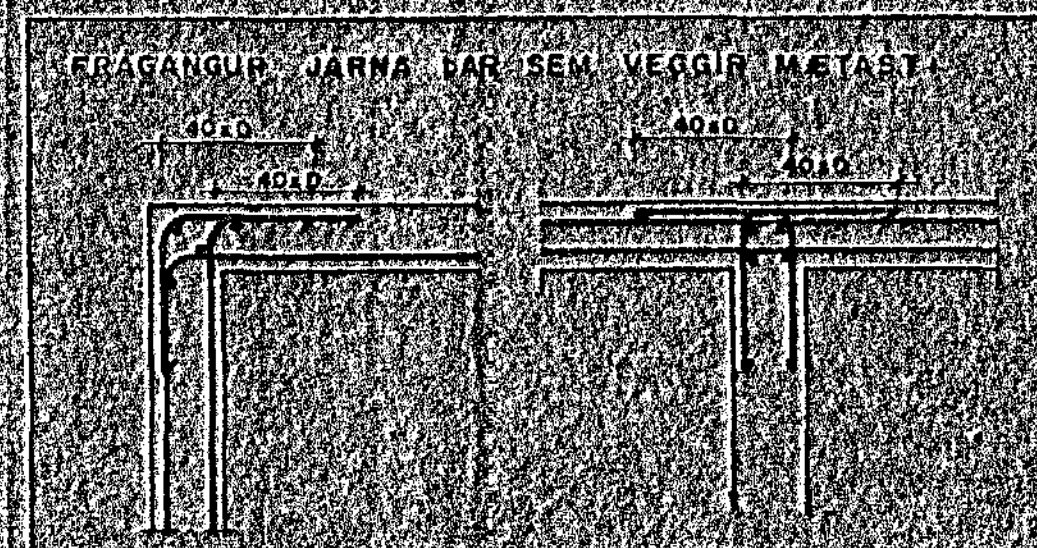

BEYGIUSKIFA FYRIR LYKKJUR SKAL AÐ JAFN AÐ HAFA ÞVERMAL SEM EKKI ER MINNA EN GERIÐ ER UPP Á EFTIRFARANDI TÖFLU.

ÞVERMAL SVANAGU (mm)	STÁLREGUND	STÁLREGUND	STÁLREGUND
10	10	10	10
12	12	12	12
14	14	14	14
16	16	16	16
18	18	18	18
20	20	20	20

BEYGIUÞVERMAL MA ÐO ALDREI VERÐA MINNI EN ÞAÐ GILDI SEM FRAMLÍÐENDUR TÁKA ÁBYRÐ. LYKKJUM Í RÍÐUM MA LOKA EINS OG SÝNT ER Á EFTIRFARANDI MYND.

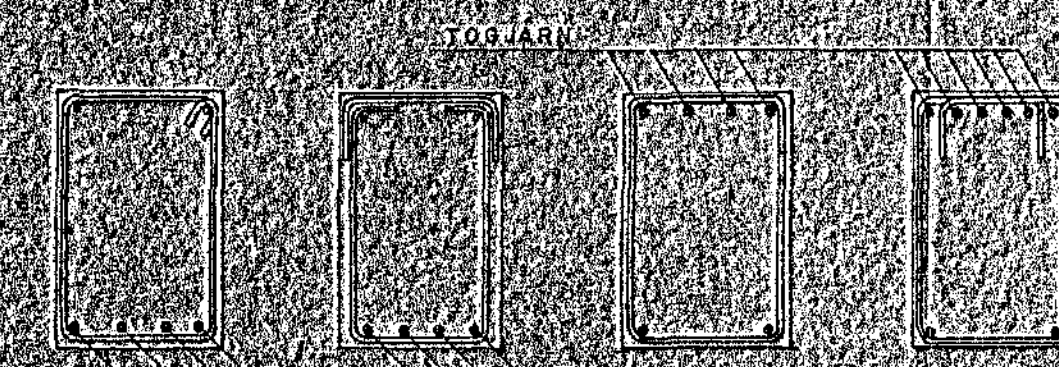

FESTILENGD OG GERÐ SAMSKETTA LYKKJUM SKAL VERA EINS OG SÝNT ER HER AÐ NEDAN.

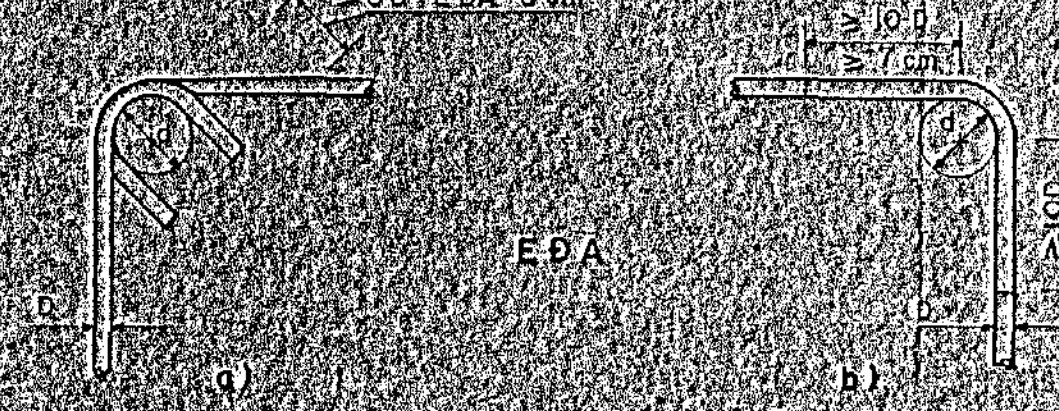

INNBYRÐIS FJÄRLEGGÐ BENDISTANGA SKAL UPFYLLA ÞAÐ SKILYRÐI SEM KOMA FRAM Á MEÐFYLGJANDI MYNDI.



SKAL ALDREI VERA MINNA EN ÞVERMAL LANGJARNA. SKAL VERA STERRA EN 20mm. SKAL VERA STERRA EN HA- MARKSKORNASTÆÐ AÐ VÍÐ- ÞEY 50mm.

3. SÉRST. SKÝRINGAR

3.1 STEINSTEYPA

UM NIÐURLAGNINGU STEYPU OG FRAGANG UM FRAM ÞAÐ SEM HER REÐUR VÍSAST Í ST. 10. STEYPA DRIFALÖGUM SE 5160. STEYPA UNDIRSTÖÐUM SE 5280. STEYPA BOTNFLOTUM SE 5200. STEYPA UTVEGGJUM SE 5350. STEYPA INNVEGGJUM SE 5350. STEYPA LOFTARLOTUM SE 5450. FORSTEYPTAR EINIÐGAR VÍÐURKENNDAR AF BYGGINGARYFIRVÖÐUM SEU Á ÁBYRÐ FRAM- LEIÐANDA.

3.2 BENDISTÁL

STEYPUSTYRKJASTÁL ER ST. 31. HUN VARN TÁKNAD R. K540. KAMBSTÁL TÁKNAD K OG K540. SÚÐUHEIT KAMBSTÁL TÁKNAD MED 3. AÐ AUKI Í KRINGUM ÖLL OF KOMI SKIÐ NEMA AÐ ANNAD KOMI FRAM ÖLL JARN GANGI AFRAM Í GEGNUM STEYPUKIL. Á M.K. JAFN LANGT OG 40 SINNUM ÞVERMAL JARNA.

ÖLL SNÍÐ OG DEILI ERU AÐKENND MED ÞÖKSTAF OG TÖLUSTAF. TÖLUSTAFIRNIR TVEIR AFTAST Í AÐKENNINGU TÁKNA TEIKNINGANUMER. ÞAR SEM DEILIÐ EÐA SNÍÐIÐ ER AÐ GINNA SULA ST. 09 ER T. D. Á BLS 19 OG SNÍÐIÐ ER Á BLS 21.



BYGGINGARREGLUGERÐ	BYGGINGARREGLUGERÐ	BYGGINGARREGLUGERÐ	BYGGINGARREGLUGERÐ
BYGGINGARREGLUGERÐ	BYGGINGARREGLUGERÐ	BYGGINGARREGLUGERÐ	BYGGINGARREGLUGERÐ
BYGGINGARREGLUGERÐ	BYGGINGARREGLUGERÐ	BYGGINGARREGLUGERÐ	BYGGINGARREGLUGERÐ
BYGGINGARREGLUGERÐ	BYGGINGARREGLUGERÐ	BYGGINGARREGLUGERÐ	BYGGINGARREGLUGERÐ

