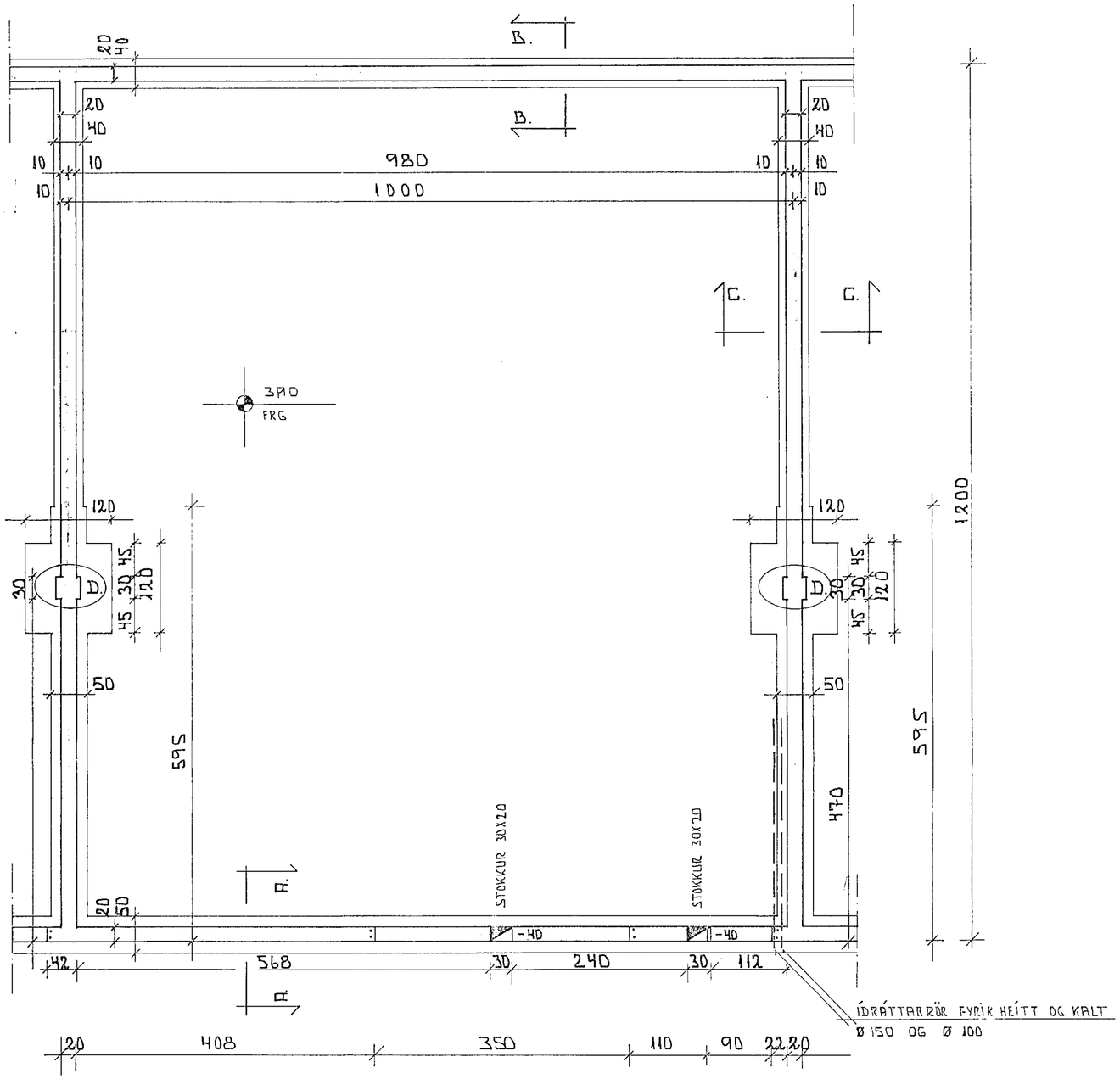

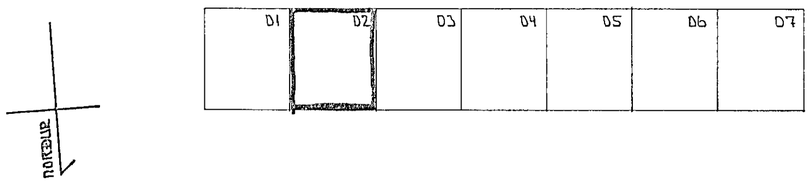

FYLLINGAREFNI UNDIR SÖKKLA SKAL VERA ÞJAPPAD ÞANNIG AÐ PLÖTUPRÓF UPPFYLLI EFTIRFARANDI SKILYRÐI:

E2 SKAL VERA HÆRRA EN 120 (E2 > 120 MPa).
HLUTFALLIÐ E2 / E1 < 2.2.

STEINSTEYPA Í BOTNPLÖTU SKAL VERA S-350.
ÞYKKT BOTNPLÖTU ER 14 cm.
STEINSTEYPA Í ÚTVEGGI SKAL VERA S-250.
STEINSTEYPA Í MILLIGÓLF OG INNVEGGI MÁ VERA S-200.

HAFNARFJARÐARKAUPSTAÐUR
19 MAÍ 1992
BYGGINGAFULLTRÚINN

S K Ý R I N G A R.

HÚSIÐ STENDUR Á FYLLINGAREFNI. DÝPT SÖKKLA MÁ VERA 80 - 120 cm. FYLLINGAREFNI INNAN Í OG UMHVERFIS SÖKKLA SKAL VERA FROSTFRÍTT EFNI OG ÞJAPPAÐ Í MEST 30 cm. LÖGUM OG BLEYTT. JÁRNAGRIND Í SÖKKULVEGGI ER K 10 c/c 25 cm Í BÁÐAR ÁTTIR.
MESTA REIKNAÐ ÁLAG FRÁ SÖKKLUM ER 0.18 MN/fm (1.80 KG/fcm)
ÁLAGSFORSENDUR:

SNJÓÁLAG	100 KG/fm
NÓTÁLAG	400 KG/fm
LÉTTIR INNVEGGIR	100 KG/fm
ÁLAG Á SVALIR	200 KG/fm

VINDÁLAG SAMKVÆMT ÍST 12.3

STEINSTEYPA Í SÖKKLA, MILLIGÓLF OG INNVEGGI SKAL VERA S-200, EN STEINSTEYPA Í ÚTVEGGI SKAL VERA S-250. STEINSTEYPA SKAL UPPFYLLA KRÖFUM BYGGINGAREGLUGERÐAR, ÍST 9 OG ÍST 10. K 10 MERKIR KAMBSTÁL KS 40 OG SKAL SKEYTILENGD JÁRNA VERA 60 cm NEMA ÁNNAÐ SÉ TEKIÐ FRAM.
STEYPUHULA Á JÁRN VIÐ ÚTBRÚN ÚTVEGGJA SKAL VERA 4 cm, EN JÁRNAGRIND SÉ STAÐSETT Í MIÐJUM INNVEGGJUM. JÁRN SKAL STAÐSETJA MEÐ ÞARTILGERÐUM FJARLÆGÐARKLOSSUM.
UPPMEÐ OG UNDIR ALLA GLUGGA, HURÐIR OG ÖNNUR MÚROP SKAL SETJA 2 K12, EN YFIR ALLA GLUGGA, HURÐIR OG ÖNNUR MÚROP SKAL SETJA 4 K12 NEMA ÁNNAÐ SÉ TEKIÐ FRAM. JÁRN SKULU NÁ MINNST 50 cm ÚTFYRIR MÚROP.
Í ÖLL STEYPUSKIL SKAL SETJA TENGIJÁRN K10 C/C 25, LENGD 100 cm.
JÁRNAMÖSKVI Í STEYPTA PLÖTU Á FYLLINGU ER K10 c/c 25 Í BÁÐAR ÁTTIR OG STAÐSETT Í MIÐRI PLÖTU.

ALLAR MÁLSETNINGAR ERU Í cm.
HÆÐARKÓTAR ERU GEFNIR UPP Í METRUM OG Á FULLFRÁGENGIN GÓLF.

EINANGRUN ÚTVEGGJA SKAL VERA 7.5 cm POLYSTYREN EÐA SAMBÆRILEGT, MÚRHÚÐAÐ. EINANGRUN ÞAKS SKAL VERA 15.0 cm STEINULL FEST MEÐ STÁLVÍR.
SJÁ TEIKNINGAR B-2 OG L-1.

FORNUBÚÐIR 1. HAFNARFIRÐI	JÚNÍ 1991
EINING NÚMER..D2.	
SÖKKLAR	1:50 1:500
TÆKNIÞJÓNUSTA SVEINS KARLSSONAR TFÍ BÆJARHRAUNI 2 220 HAFNARFIRÐI 91-653045	TEIKNING B-1