

Efri hæð

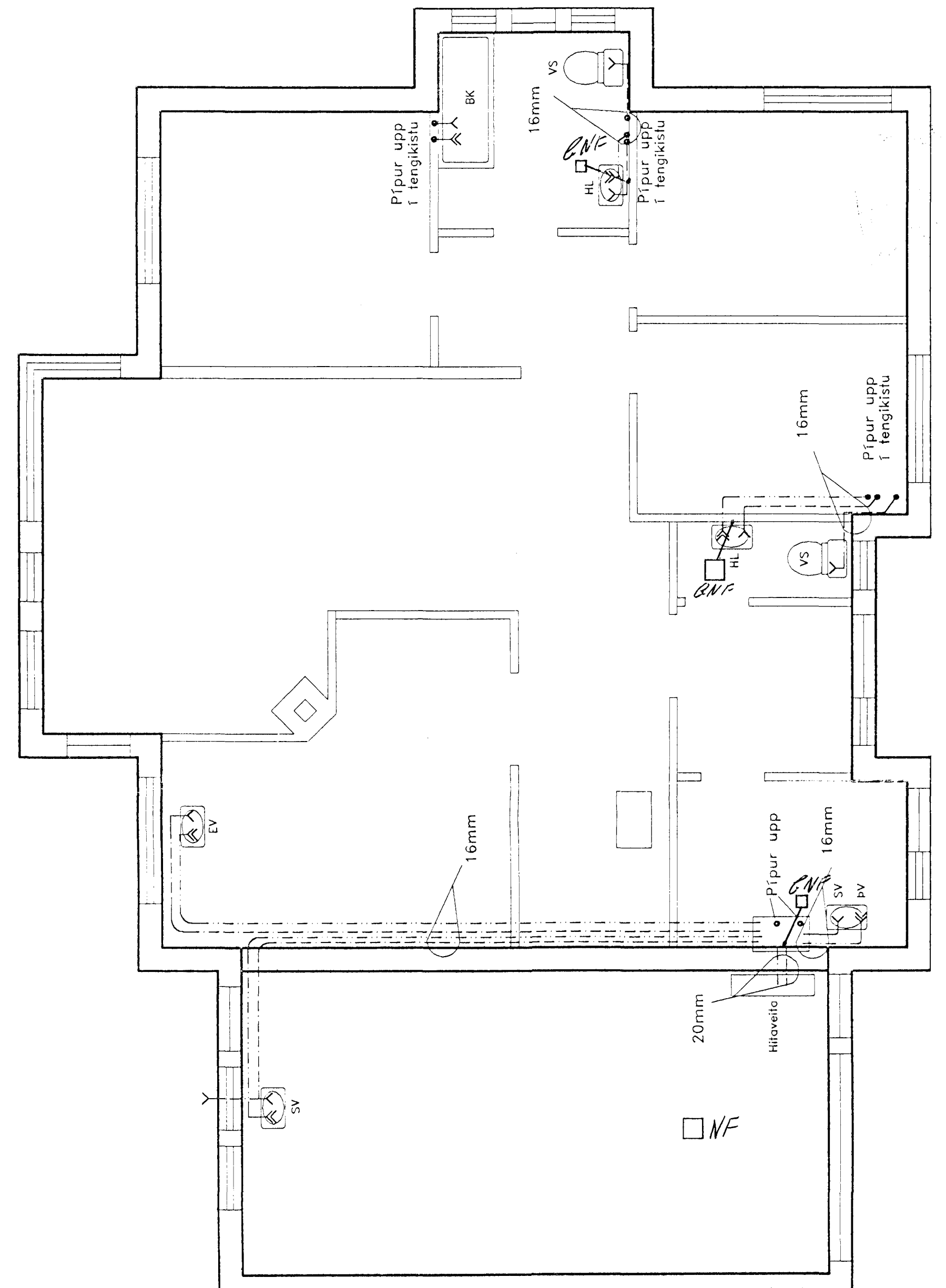

Jarðhæð

TÁKN:

NEYSLUVATNSLAGNIR

- Kalt vatn
- - - Heitt vatn
- Y Kaldur krani
- » Heitur krani
- HL Handlaug
- VS Vatnsskolandi salerni
- SV Skolvaskur
- EV Eldhúsvaskur
- BK Bæðkar
- PV Þvottavél

**Skýringar, Neysluvatnslagnir:**

Neysluvatnslagnir inanhúss skulu lagðar í JRG Sanipex rör í rör kerfi, þ.e. úr Polyethylen rörum, gerð DIN 16892/93. Allar lagnir jarðhæðar múrast í milliveggi eða innst í einangrunn, sem næst þússingu útveggja. Lagnir efri hæðar eru lagðar í stokka sem festast undir loftsperrur. Lagnir merktar "16 mm" eru 16 mm að utanmáli og með 2,2 mm veggþykkt. Þessar lagnir eru dregnar í 25 mm hlífðarkápu. Lagnir merktar "20 mm" eru 20 mm að utanmáli og með 2,8 mm veggþykkt. Þessar lagnir eru dregnar í 29 mm hlífðarkápu. Greiningar skulu vera aðgengilegar og lagnir þannig lagðar að auðvelt sé að draga lagnir úr og í hlífðarkápu ef þörf er á endurnýjun lagna.

**Neysluvatnslagnir skal þrýsþrifa með köldu vatni og 12 bara þrýsting og skal þrýstingurinn standa í einn sólahring án þess að falla.**

Byggingafrútil Hafnarjarðar  
Afgreitt þann  
24 JAN. 1996  
Sigurbjartur Hallgrímsson

Valur Sveinbjörnsson, Verkfræðingur MSc.  
Suðurgötu 24, 220 Hafnarfirði, S: 555 2326  
Brekkuhlíð 14, 220 Hafnarfirði  
Vatnslögn, grunnmynd, jarð- og eirihæð