

Byggingarfulltrúi samþykkir erindið.
 02. AUG. 2006

Þessi skal á þó samþykki þessi verður ekki tekið tillit til um breytingu eða breytingu á þessum erindi og skráningu hennar hjá Fasteignamáli ríkisins.

Byggingarfulltrúi í Hafnarfirði
 F.h. Kristján Þórárnsson

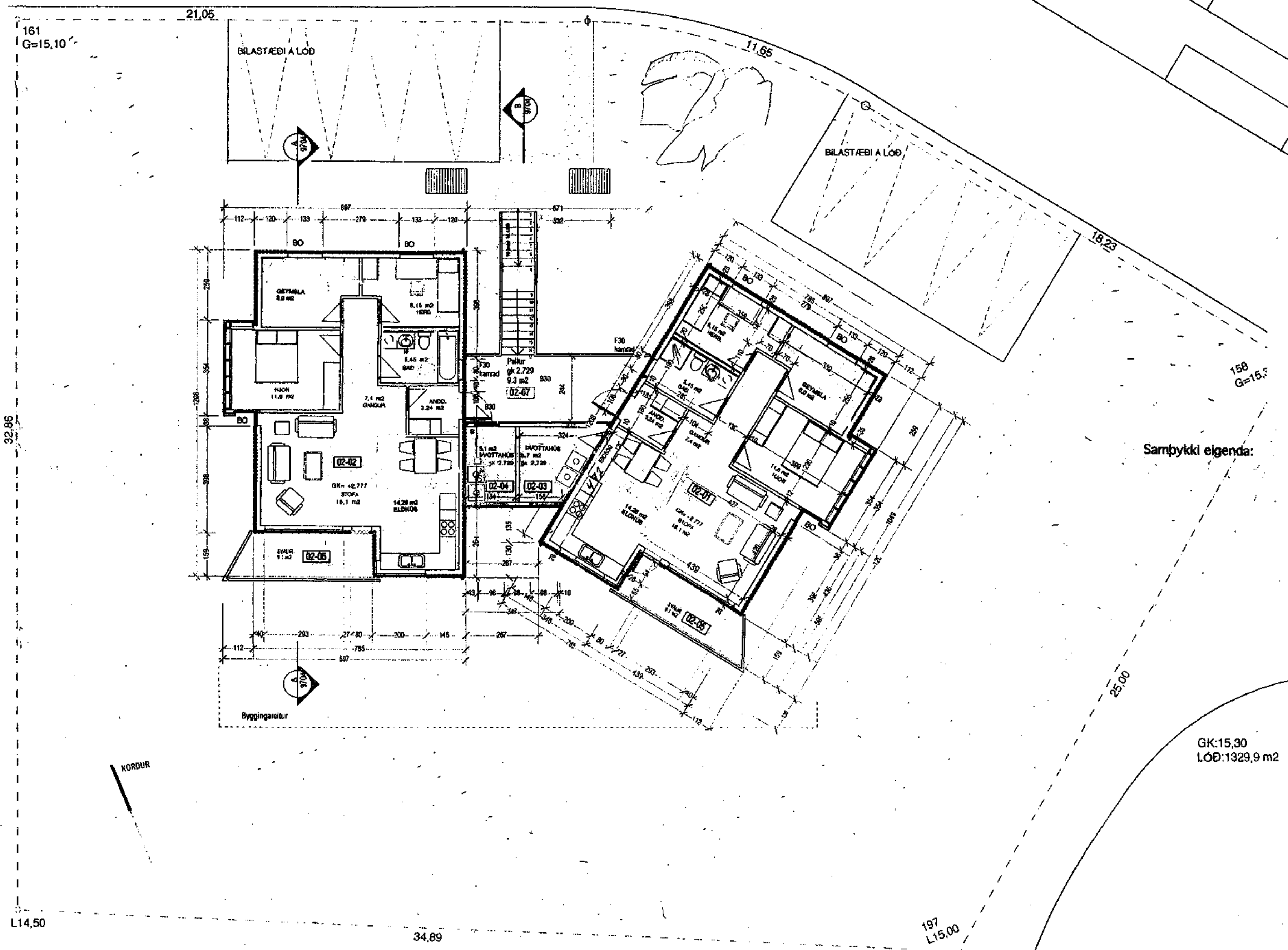

- 5 18.06.06 brunnamerkingar við þvottahúsi lb. 02-01
- 4 20.11.98 90cm pallur í útlöppu

Nr.	Dagur	Efni byggingar	Yfirlit
3	19.10.98	eignarhlutar	
2	8.8.98	borpp., útvæggingin, málaein.	
1	14.10.97	löö, texti & málaeiningar	

- 5 07.05.04
 - lb08 02-01: Barnaherb. br. í geymslu Geymslu br. í þvottaherb. Hurð inn á það færð til Gert Innangengt. Ór eidd/borðst. í geymslu Elðisinnr. speglivend
 - lb08 02-02: Sturtu br. í bætur Hurð inn á það færð til Barnaherb. br. í geymslu Hurð inn í hjónaherb. færð til Elðisinnr. speglivend Geymslu br. í þvottaherb.

Efnis og litaval:
 Útveggir eru hvítir permatóm einingar. Viðskilning er á veggjum og milli byggingu. Gluggakarmar eru grár. Þakkarntar og bárujárn á þaki, er svart.

Löð:
 Hraun á að minnstakost þriðjungu löðar verður varðveitt ósnortlið svo og önnur náttúruleg sérkenni. Löðamörk þar sem hraun er samfelld milli löða, verða ekki áhrifakub á eynflegan máta.

HOLTABYGGÐ 3
Hvaleyrarhrauni
Hafnarfirði

Verkþápur: Byggingamefndarteikningar

5 Mælikvæði: 1:100

Byggingarhluti: Dagsetning: 15. ágúst 1997

Tekni: Yfirfærð

Arkitekt: Pálmar Kristmundsson arkitekt FAÍ
 PK-hönnun sí • kt. 691195-2369
 Ingólfsstræti 1 a • 101 Reykjavík
 sími 551 8050 • fax 551 8077

Efni teikningar: Nr.

Grunnmynd efri hæðar 9703