

AFSTÖÐUMYND 1:500

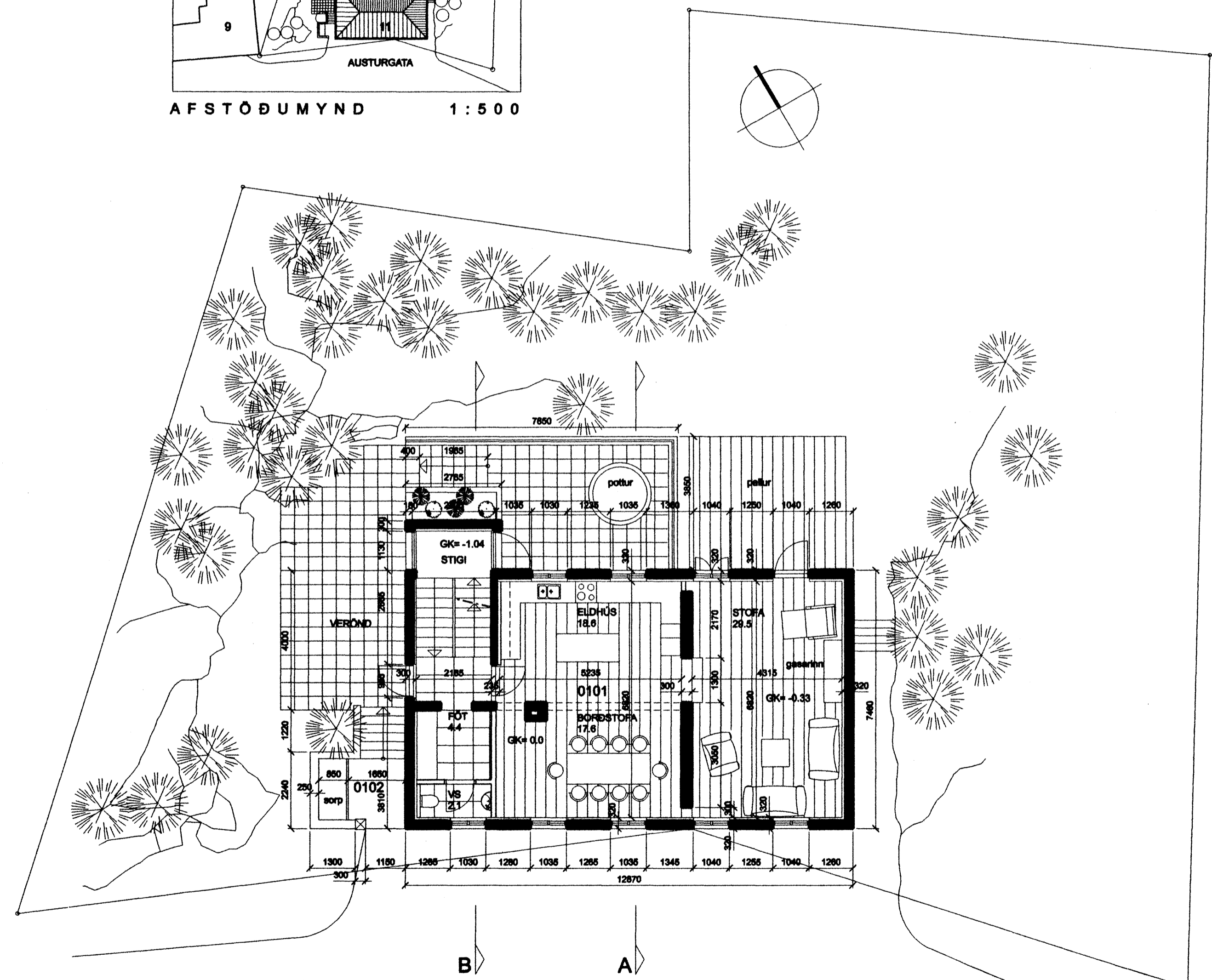

GRUNNMYND 1. HÆÐAR

AUSTURGATA 11  
LANDNÚMÉR : 120010

BYGGINGARLÝSING  
NÚVERANDI ADALSTIGI HÚSS ER FJAR-  
LÆGGJUR OG GERÐUR NÝR STIGI ÚR STEYPU  
(neðsta hæup) OG STÁLI. ENDAVEGGUR  
NÝS STIGAHÚSS ER STAÐSTEYPTUR OG  
EINANGRADUR AÐ INNAN MEd PLASTEINANGRUN.  
EINANGRUN HÚSS SKAL UPPFYLLA ÁKVÆÐI  
BYGGINGARREGLUGERÐAR, GR 180.3.  
ÁFERÐ OG LITUR VEGGJAR STIGAHÚSS  
ER SÁ SAMI OG Á HÚSINU.  
GLUGGAR Í HLIÐUM OG Í GLERÞAKI STIGAHÚSS  
ERU ÚR HVÍTLITUÐU ALI.  
GERT ER RÁÐ FYRIR AÐ GLERÞAK STIGAHÚSS  
VEITI VATNI BEINT AF ÞAKINU.  
INNRA FYRIRKOMULAGI HÆÐA ER BREYTT.  
STEYPTUR LANGVEGGIR Í MIÐJU HÚSS  
ERU FJARLÆGGJUR Á 1. OG 2. HÆÐ OG Í  
STAÐ ÞEIRRA KOMA STÁLBITAR UMDIR  
PLÖTUR. UNDIR GÓLFPLÖTU 2. HÆÐAR  
KEMUR HEB BITI, 180 x 180. UNDIR LOFT  
YFIR 2. HÆÐ KEMUR IPE BITI, 100 x 200.  
VIÐ ÚTVEGGI FRAM- OG BAKHLIÐAR ER  
GERÐ RAUF Á MILLI STOFU OG MIÐRYMIS  
1. HÆÐAR ÞANNIG AÐ INNRI UMGJÖRÐ  
GLUGGA NJÓTI SIN.  
GLUGGAR STOFU Á BAKHLIÐ VERÐA  
SIKKADIR. GERT ER RÁÐ FYRIR AÐ GENGT  
VERÐI ÚR STOFU ÚT Í GARD EFTIR AÐ  
BREYTINGAR HAVA VERIÐ GERÐAR Á LÖÐ.

NÝTT ELDHÚS OG GESTASNYRTING KOMA  
Á 1. HÆÐ.  
FYRIRKOMULAGI BADHERBERGJA ER BREYTT  
Á 2. HÆÐ.  
NÝTT BADHERBERGI KEMUR Í KJALLARA  
AUK ÞESS SEM INNTÖK ÞAR ERU FÆRÐ.  
GASARINN KEMUR Í STOFU.  
SÓTT ER UM BREYTT FYRIRKOMULAG LÓÐAR.

ÖLL LOKUÐ RÝMI ERU LOFTRÆST.  
ALLAR KLÆÐNINGAR ERU Í FLOKKI EITT.  
STÁLBITAR ERU KLÆDDIR MEd 2x13 mm  
GIFSPLOÐUM.

SETLAUG SKAL UPPFYLLA ÁKVÆÐI BYGGINGAR-  
REGLUGERÐAR, GR. 69.3, 69.4 OG 69.5.

STÆKKUN - GRUNNFLÖTTUR : 3.5 m<sup>2</sup> brúttó  
STÆKKUN - RÚMMÁL : 22.6 m<sup>3</sup> brúttó

BREYTT:  
MKV.: 1:100, 1:500  
MÁN. JANÚAR 2006  
TEIKNUN : óóa lgs

AUSTURGATA 11 HAFNARFIRÐI  
BYGGINGANEFNDARTEIKNINGAR  
GRUNNMYND 1.HÆÐAR  
AFSTÖÐUMYND



Telknistofa  
Ingimundar  
Sveinssonar  
Ingólfstræti 3  
101 Reykjavík  
Sími 5204900  
Fax 5204901  
tis @ tis . is  
www . tis . is

INGIMUNDUR SVEINSSON  
JÓHANN EINARSSON  
ÓLAFUR ÓSKAR AXELSSON