

Byggingarfalltrúi
samþykkir erindið.
20.08.2006

Hér er skil á við samþykkt þessi myndir ekki tölur
eða stærðir byggisvegi eignaþingunni á milli.
Byggingarfalltrúi Hafnarfirði
Efn. Kristján Þóroddsson

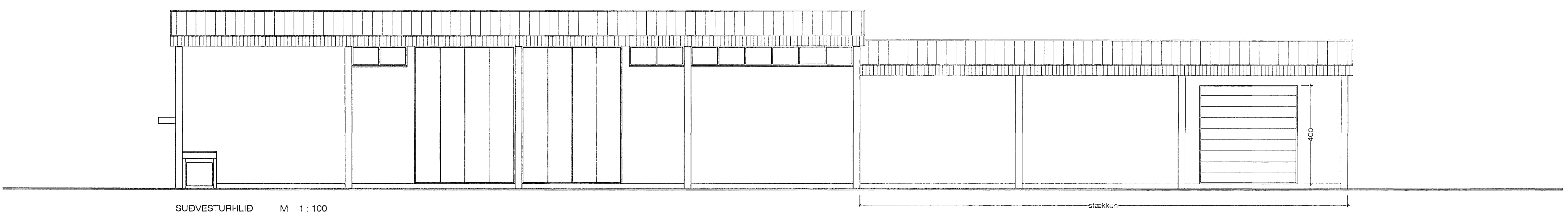

SUDVESTURHLID M 1:100

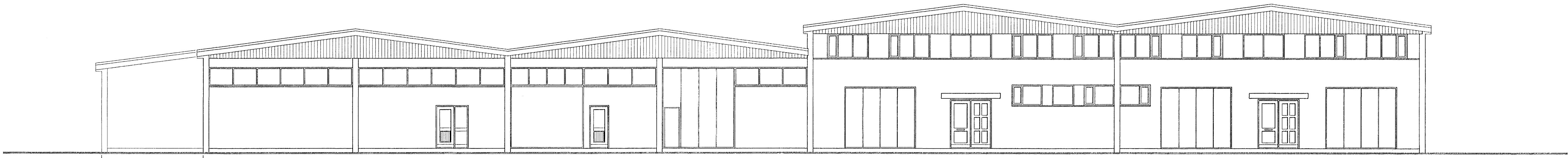

NORDVESTURHLID M 1:100

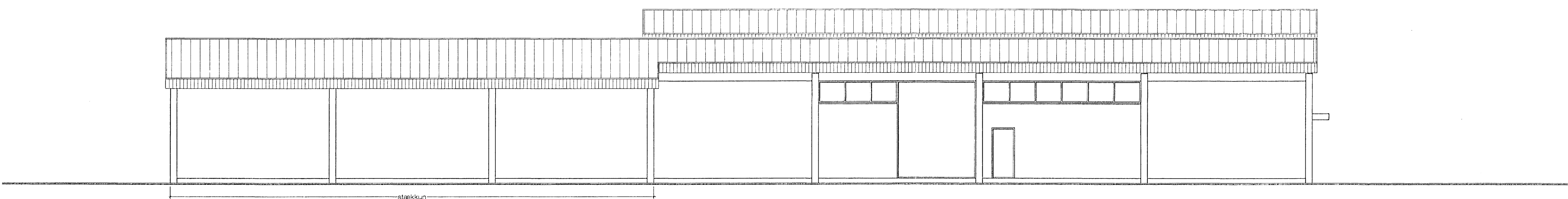

NORÐAUSTURHLID M 1:100

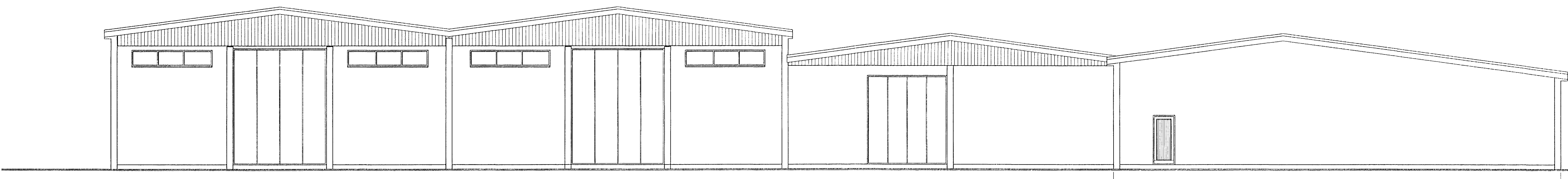

SUDAUSTURHLID M 1:100

30/106

Breytt 20. - 11. - 2006
Féld niður innkeyrsluhúró á norð - vesturhlid,
og breytt innra skipulagi á viðbyggingu.
Stækkun á MHL 01 25.08.2000

Eyrartröð 13, Hafnarfirði ÚTLIT

VERK NR. 05 DAGS. 25.08.2000 MÁL. 1:100
TEKNI. NR. 05 BREYTT. 20. - 8. - 2006

JÓN GUÐMUNDSSON ARKITEKT
VINNUSTOFA. SKÚLAGÖTU 63 REYKJAVÍK. Sími 592 5088

eýarn1904.dwg dwg
29.11.2006 08:52
Jón Guðmundsson arkitekt. Suðurlandsbraut. 16