

Grunnmynd - kjallari
mkv. 1:100

SMYRLAHRAUN

329.0m²

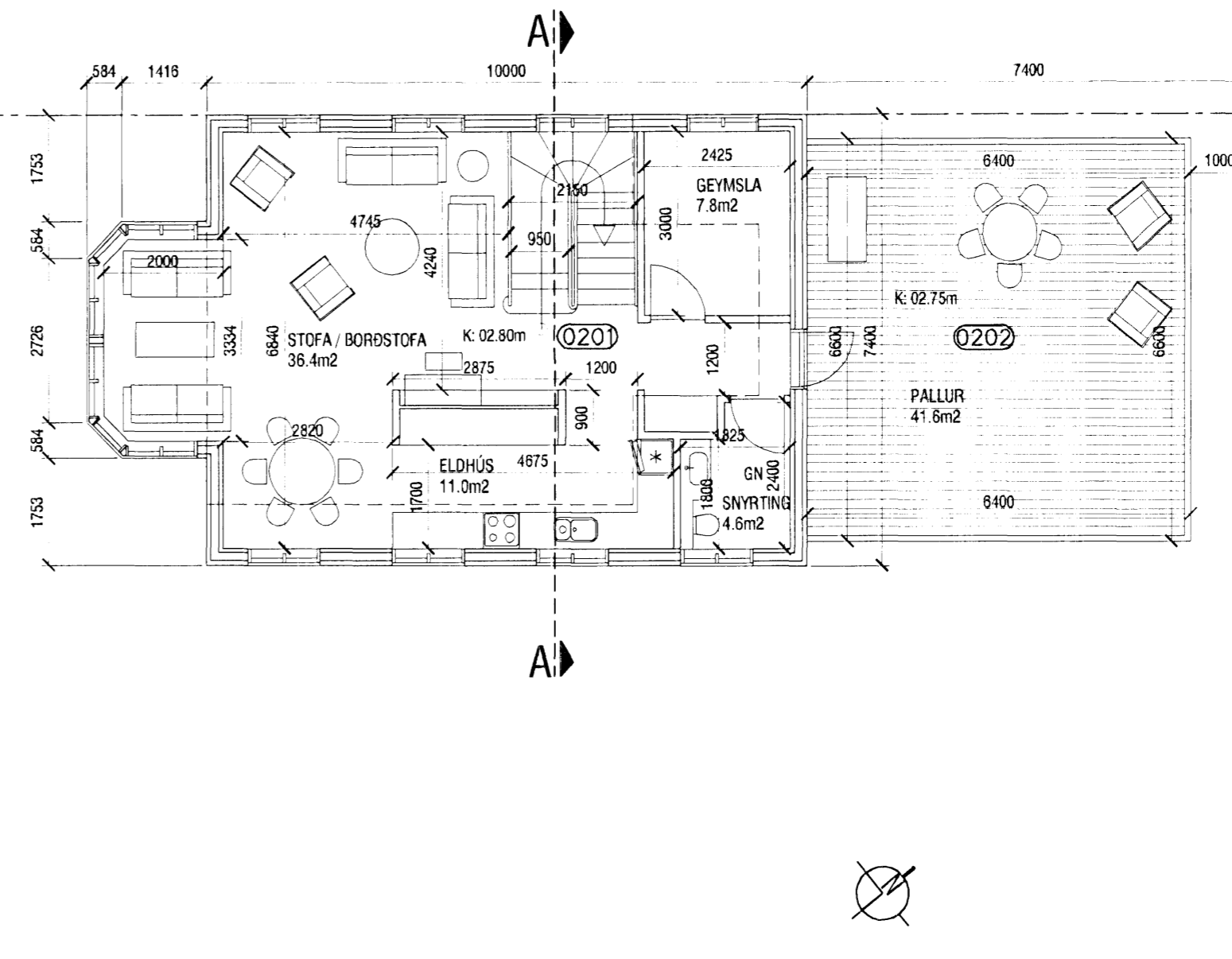

Grunnmynd - 1. hæð
mkv. 1:100

BYGGINGARLÝSING

Fyrirhugaðar breytingar felast í að núverandi hús er stækkað um 1m í norðvestur og suðaustur, og um 2m í suðvestur. Einnig er mænishæð hækkuð um 1.1m frá núverandi húsi, og undir steiptum palli frá húsi að kletti á lóðarmörkum verður opið bílskylí. Á samþykktum breytingauppráttum SA Sægeims Arkitekta dags.08.06.2000 er gert ráð fyrir að húsið lengist um 1m í norðvestur og að mænishæð hækki um 1.1m. Í húsinu eru í dag tvær íbúðir, en eftir breytinga verður ein íbúð.

Húsið er hefðbundið timburhús með bárujármsklæðningu og hvílir á sökkli úr steinsteypu. Á húsinu er timburpak klætt bárujárni. Innveggir eru úr timbri. Timburstiggar eru í húsinu. Á fyrstu hæð eru inngangur, þvottahús og unglingarými sem skiptist í svefnherbergi, stofu, snyrtingu og eldhúskrók. Á annari hæð eru stofa, borðstofa, eldhús, gestasnyrting og geymsla. Á þriðju hæð eru tvö svefnherbergi, sjónvarpshol og baðherbergi.

1-PAK. Timburpak er á húsinu, klætt með borðaklæðningu og bárujárni. Pakhalli er 39°, en 14° á kvistum.

2-ÚTVEGGIR. Útveggir fyrstu hæðar eru staðsteiptir í kubbamót frá Varmamótum, en önnur hæð og ris eru úr 150mm timburgrind klæddri borðaklæðningu og bárujárni, einangraðir með 100mm steinullareinangru, og með raflagnagrind klæddri gipsi að innan.

3-GLUGGAR. Gluggar eru hefðbundnir timburgluggar með tvöföldu gleri.

4-SÖKKULL OG GÓLFPLATA. Sökkull og gólfplata fyrstu hæðar er úr jámbentri steinsteypu, en önnur gólf eru úr timbri klædd gipsi til að ná EI-60 brunamótst.

5-INNVEGGIR. Innveggir eru úr 100mm timburgrind klæddri gipsi.

6-SVALIR. Gólf svala á 2.hæð eru gerð úr 225mm loftræstri timburgrind með 200mm einangrun, á grindina kemur 20mm vatnsvarinn krossviður með vatnshalla og soðinn þakdúkur, en yfirborð er vonduð timburklæðning á grind sem liggur laus ofan á dúk. Svalir yfir opnu bílaporti eru staðsteiptar með vatnshalla og flísalagðar.

7- STÆRÐIR SKV. SKRÁNINGARTÖFLU:

Heildarflatarmál / birt flatarmál: 210.9m²
Heildarrúmmál: 637,1m³
Skiptarrúmmál: 455,400m³

Lóðarstærð er 329,0m², nýtingarhlutfall=0,64

KÓLNUNARTÖLUR (hámarksgildi):

Útveggir 0.4 W/m²K
Útv. (vegíð meðaltal) 0.85 W/m²K
Pak 0.2 W/m²K
Gólf á fyllingu 0.3 W/m²K
Gluggar og gler 2.0 W/m²K
Hurðir 3.0 W/m²K

SKÝRINGAR:

HV= Inntak hitaveitu
VV= Inntak vatnsveitu
RV= Inntak rafveitu
S= Inntak síma
GN= Gólfniðurfall
PNF= Þakniðurfall
L= Loftræst rými

BO Björgunarop

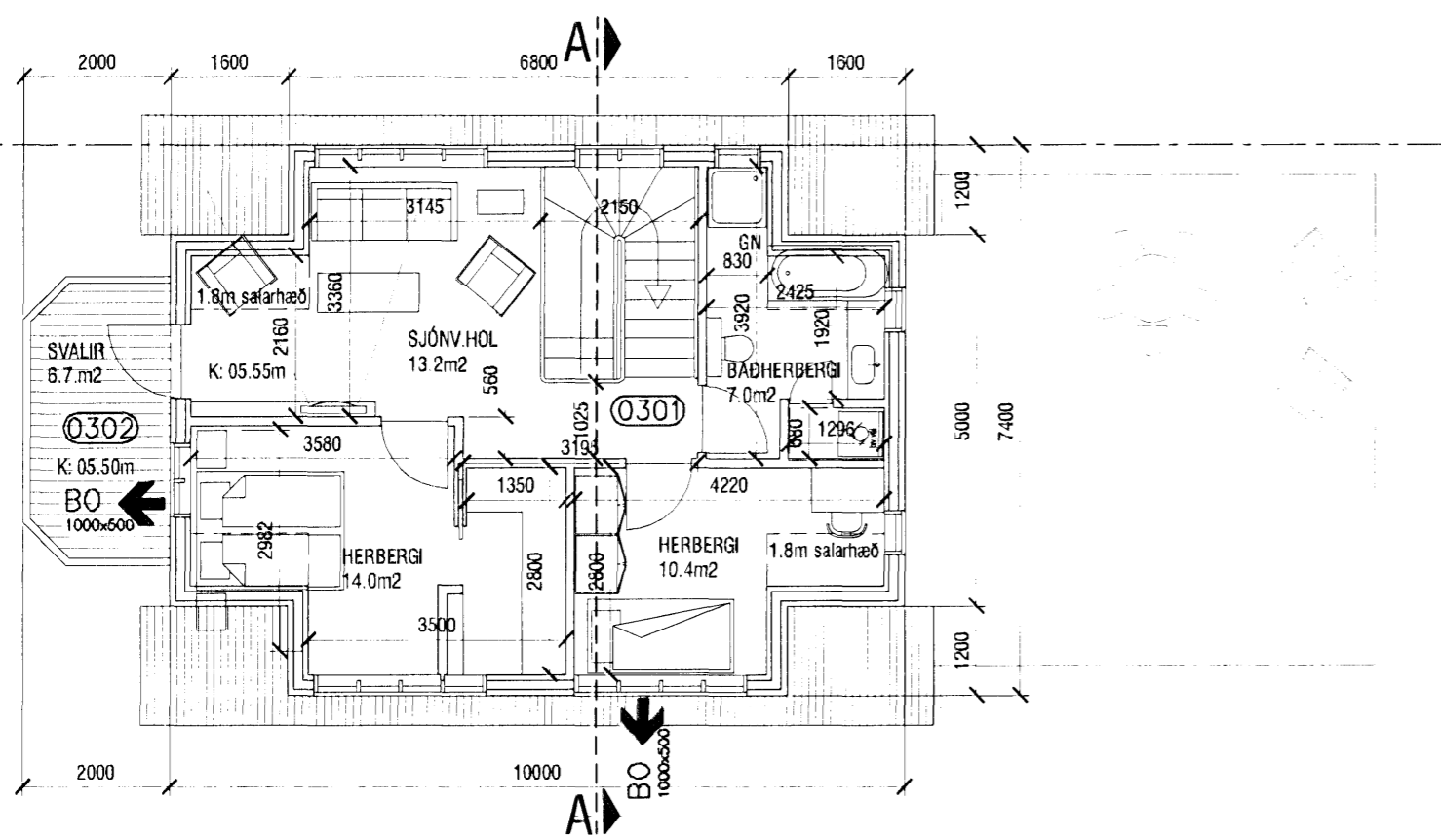

Grunnmynd - ris
mkv. 1:100

Samþykkt þann
20. DES. 2006
Byggingafulltrúinn í Hafnarfirði
F.h. Kristján Þórarinnsson

aok!
KÁRI EIRÍKSSON arkitekt FAÍ - kt: 070366-4059
VERKSTÆDI ARKITEKTA ehf. - kt: 570800-2210 - Gunnarsundi 5 - 220 Hfj.
Sími: 565 9779 - GSM: 699 0999 - Email: kari@aok.is - www.aok.is

verkkaupt
Vernharður Skarphéðinsson
verk
Smyrlahraun 1, Hfj.
Nýbygging
teikning
Grunnmyndir
Byggingarlýsing
ADALUPPDRÁTTUR
teikning nr.
0532 201
hannað KE teiknað KE dags. 01.nóv.2006
mkv. 1:100 tölvuskrá 0532-201.dwg prentað 15.nóv.2006
bláðstærð
A2 ath: Öll mál eru í millimetrum. Mælið ekki af teikningum, öll mál athugið á staðnum. Ósamræmi í teikningum skal tilkynna hönnuði strax.