

Samþykkt þann
 03 JAN. 2007
 Byggingafulltrúinn í Hafnarfirði
 F.h. Kristján Þórarinnsson

STEINSTEYP SVALAHANDRÍÐ
 BYGGINGAREGLUGERÐ 441/1998
 GR.202.15 Á VEGGSVÖLUM SKAL VERA
 HANDRÍÐ, EKKI LÆGRA EN 1,00m

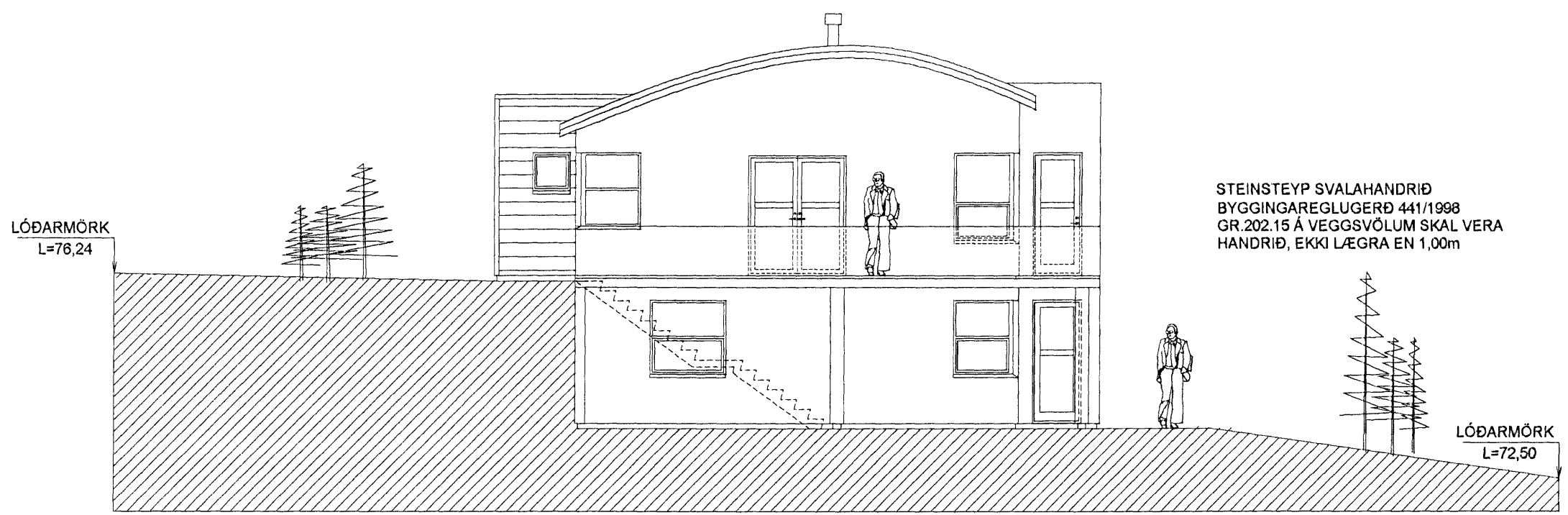

SUÐUR

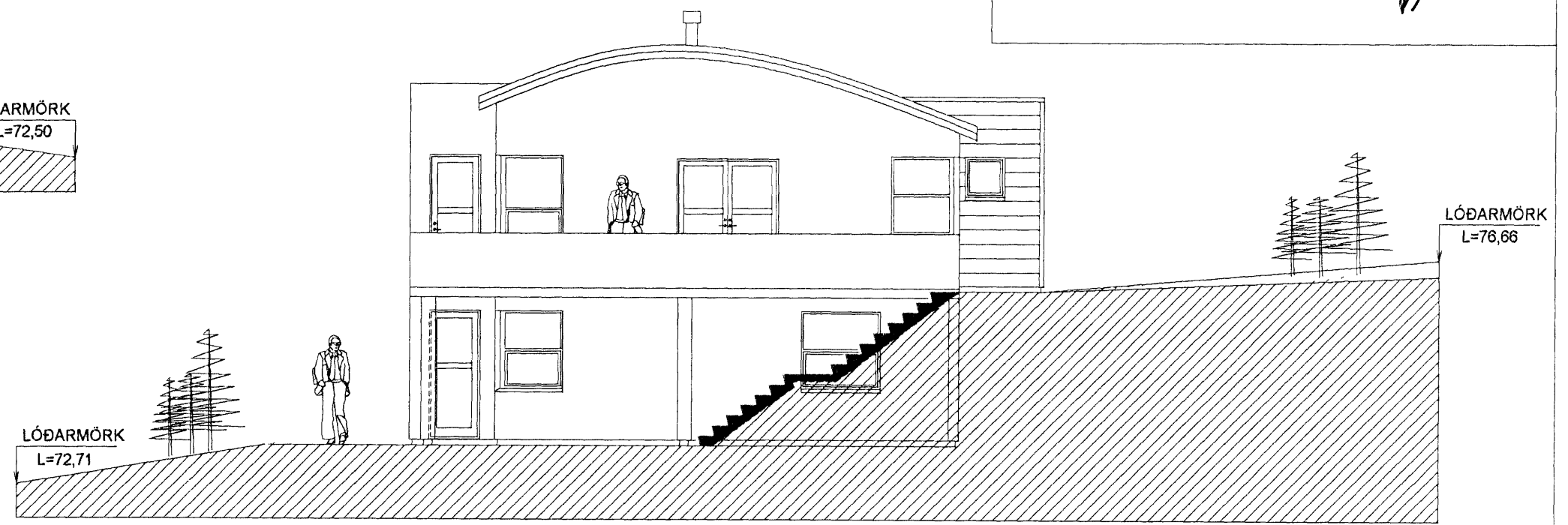

NORÐUR

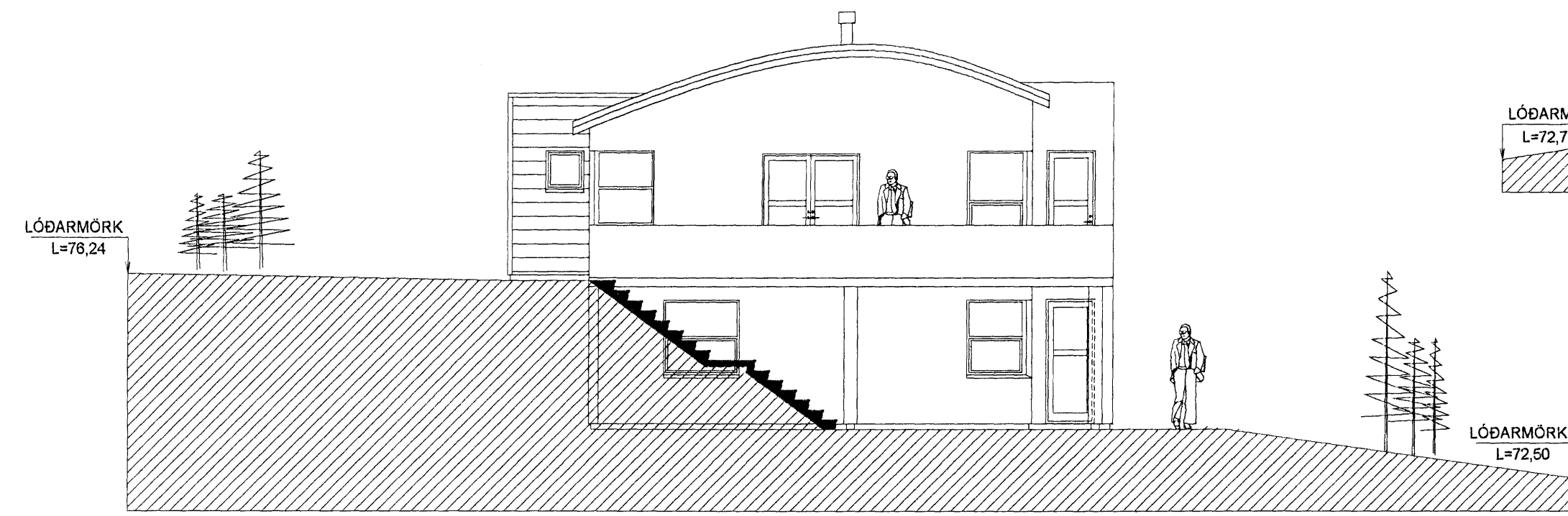

SUÐUR

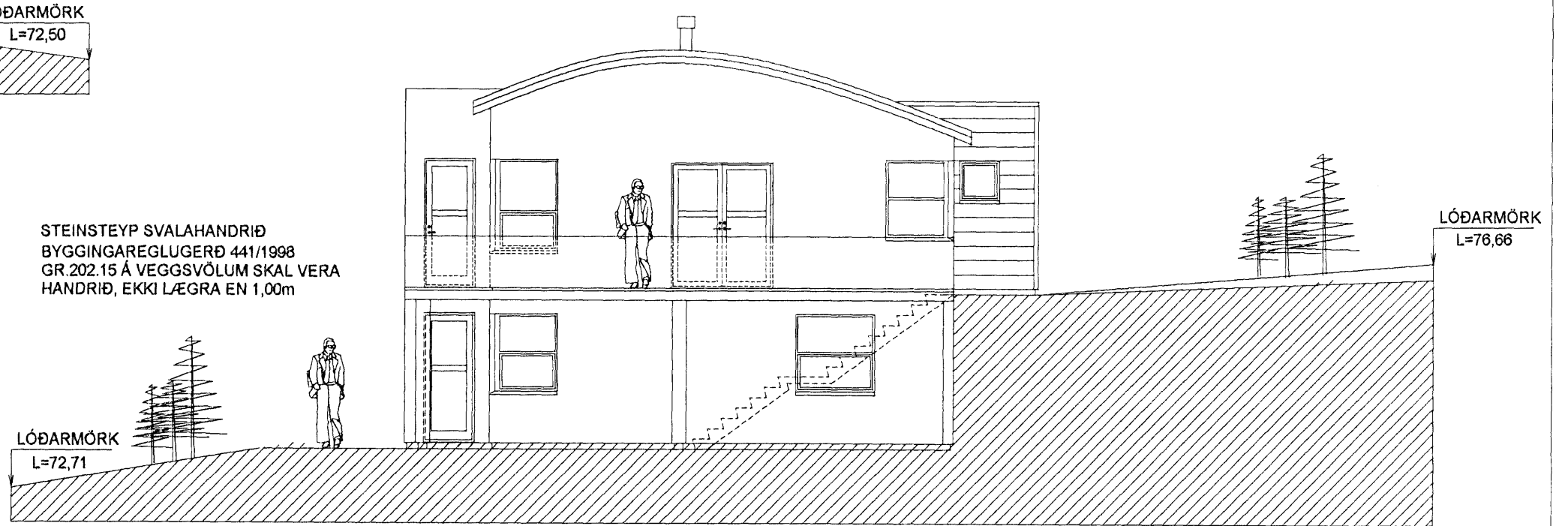

NORÐUR

BYGGINGARLÝSING. FURUÁS 7 OG 9

Undirstöður eru úr steinsteypu, einangraðar að innan með 75mm plasteinangrun.
 Gólfplötur eru úr steinsteypu á þjappaðri fyllingu einangraðar með 75mm plasteinangrun.
 Gólfplötur milli hæða eru úr steinsteypu, þykkt 180mm
 Útveggir eru úr steinsteypu 180mm þykkir. Steinaðir að utan, bilgeymslur klæddar með harðvíð á grind að utan 100mm plasteinangrun múrúðuð að innan.
 Þak er úr timbri klætt með 25x150mm borðaklæðningu, þakpappa og lituðu þakstáli. 200 mm þakull komi milli sperra. Rakasperra kemur innan á þak.
 Þak yfir íbúðarhluta er borð upp af tveim límrébitum sem koma þvert ofan á vegg í stigagang. Milli límrébitana komi 50x225 sperrur c/o 600. Þakklæðning sé með læstum samsetningum sbr. 136.3 í byggingareglugerð.
 Hluti af þaki yfir bilgeymslu og útskoti í stofu er með "flatir" steinsteypri plötu þakhalli að lágmarki 1:50. Platan er vatnsvarin með tjóruflni og einangruð ofan á steypu með 200mm vatnsheldu einangrunarplast, klætt að ofan með vatnsheldum álimdum dúk. Ofan á dúk komi farg úr steypu/steinefni. Að öðru leyti er vísað til frágangslýsingar framleiðanda og seljanda þakfnis og voltunar v. efnisnotkunar og vinnu. að ofan með 200mm
 Þak skal lofta skv. 136.4 í byggingareglugerð.
 Útveggir eru steinaðir að utan, þakstál er litað. Gluggar eru plasthúðaðir allir
 Innveggir eru úr steinsteypu a.m.k. EI-60 milli bilgeymslu og íbúðar, Eldvarnarveggir nái að ystu klæðningu í þaki og útvegg, aðrir innveggir eru blíkk/13mm gips veggir klæðning í flokki 1. Innveggir í votkjörnum eru hlaðnir og múraðir.
 Útveggir eru gráir að lit, þak er svart, gluggar og þakkanntur eru plasthúðað ál.

Svalarhandríf eru úr steinsteypu, hæð að lágmarki 1,00m. sbr. 202.15 gr. í byggingareglugerð
 Gluggar eru úr áli, plasthúðaðir. Opnanleg fög eru á topp-hengdum lörum Gler í gluggum skal vera tvöfalt K-gler Björgunarop séu skv. 159 gr. byggingareglugerðar. hliðarhengd.
 Klæðning innanhús er í flokki 1. múrúðun eða gipsplötur á veggjum, 13mm gipsplötur í þaki og niðurtökum loftum herbergja.
 RS. táknað reykskynjari. SL.T. táknað slökkvitæki.
 Neysluvatnslagnir eru lagðar í gólfplötu frá lagnakistu að tæki (Rör í rör). Hítalagnir eru steypar í gólfplötu rýma, nema handklæðnaðni á baði og þurkofi í þvottahúsi að þeim er lagt frá lagnakistu að ofn í gólfplötu (Rör í rör). Raflagnir eru í plastrórum í einangrun í útvegg, lagnagrind þaks og niðurtækinnna lofta og í grindum innveggja.
 Skolplagnir eru hefðbundnar 100mm plastlagnir lagðar í sand í undirstöðum, 100 mm regnvatnslagnir eru lagðar meðfram húsi til upptöku jarðvatns og tengjast niðurfílum þakrenna.
 Húsið er hitað með gólfhitilögnum.
 Loftþræsting lokaðra rýma er um 100mm blíkkstokka sem ganga upp úr þaki rafmagnsvifta dregur loft út úr rými innsoð er um hurð rýmis.
 Brunavarnir. Frágangur eldvarnarveggja milli bilgeymslu og íbúðar (EI-60) sé skv. 7.kafna. byggingareglugerðar.
 Eldstæði: Uppsetning og frágangur sé í samræmi við 192.gr. byggingareglugerðar. Reykháfur: Gerð og frágangur sé í samræmi við 193. gr. byggingareglugerðar.
 Kólnunartölur: U-gildi byggingahluta Útveggir = 0,80 W/m² Þak= 0,20 W/m² Botnpl. og undirstöður 0,30 W/m²
 Fjöldi bílastæða: Tvö bílastæði framan við hús aðkoma frá götu.

STEINSTEYP SVALAHANDRÍÐ
 BYGGINGAREGLUGERÐ 441/1998
 GR.202.15 Á VEGGSVÖLUM SKAL VERA
 HANDRÍÐ, EKKI LÆGRA EN 1,00m

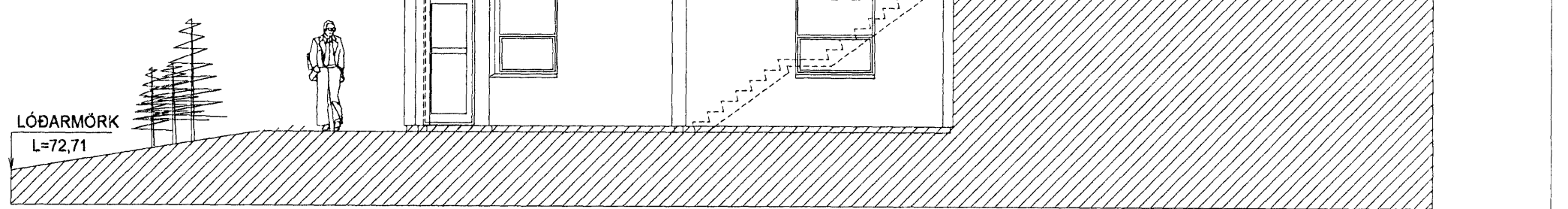

NORÐUR

FURUÁS 7 OG 9 HAFNARFIRÐI	
ÚTLIT - NORÐUR - SUÐUR	Mkv. 1:100
BYGGINGALÝSING	Hannað E.V.
	Teiknað E.V.
Dags. 17.DES.2006 Blað 4 AF 5 Nr. FURUAS7&9BN	Yfirfarið EV
ÁRITUN SAMRÆMINGARHÖNNUÐAR Eyjólfur Valgarðsson	TR.aust s/f TÆKNIFRÆÐINGARNIR Eyjólfur Valgarðsson Kt:280857-4169 Sími: 471-2257 Sigurður Grétarsson tr.aust@simnet.is
Eyjólfur Valgarðsson Kt:280857-4169	