

ESKIVELLIR 7 HAFNARFIRÐI.

Sérstakar skýringar vegna glerlokunar á svalagöngum

Til skjölmyndunnar á svalgöngum er svalagöngum lokað að hluta með 8 mm hertu gleri
Til að uppfylla ákvæði bygginga og brunareglugerða varðandi reykræstingu
má glerklæðning/ lokun ekki loka svalagöngi meira en að tryggð verði eðlileg reykræsting
svalagönganna
Það er gert þannig í Þessu tilviki að reystr er stálvirki sem ber uppi glerklæðningu úr 8 mm hertu gleri
Gler stærðir eru þannig að 100 mm rífa myndast neðan við gler á milli glereininga sitt
hvorumegin við stálsúlur er 100 mm rífa, og að ofan er 500 mm bil
Á þann hátt er tryggð 40% opnun flatarins

Byggingarfulltrúi
samþykkir erindið.

23 NOV. 2006

Þetta skjal er samþykkt þessu verður ekki vikið
því en eftir þessu eru engu áskiptastærðir
mátt og skammta þessar hafi hæðgæmamiðvikun
Byggingafræðingur í Hafnarfirði
P.h. Kristján Þórunnsson

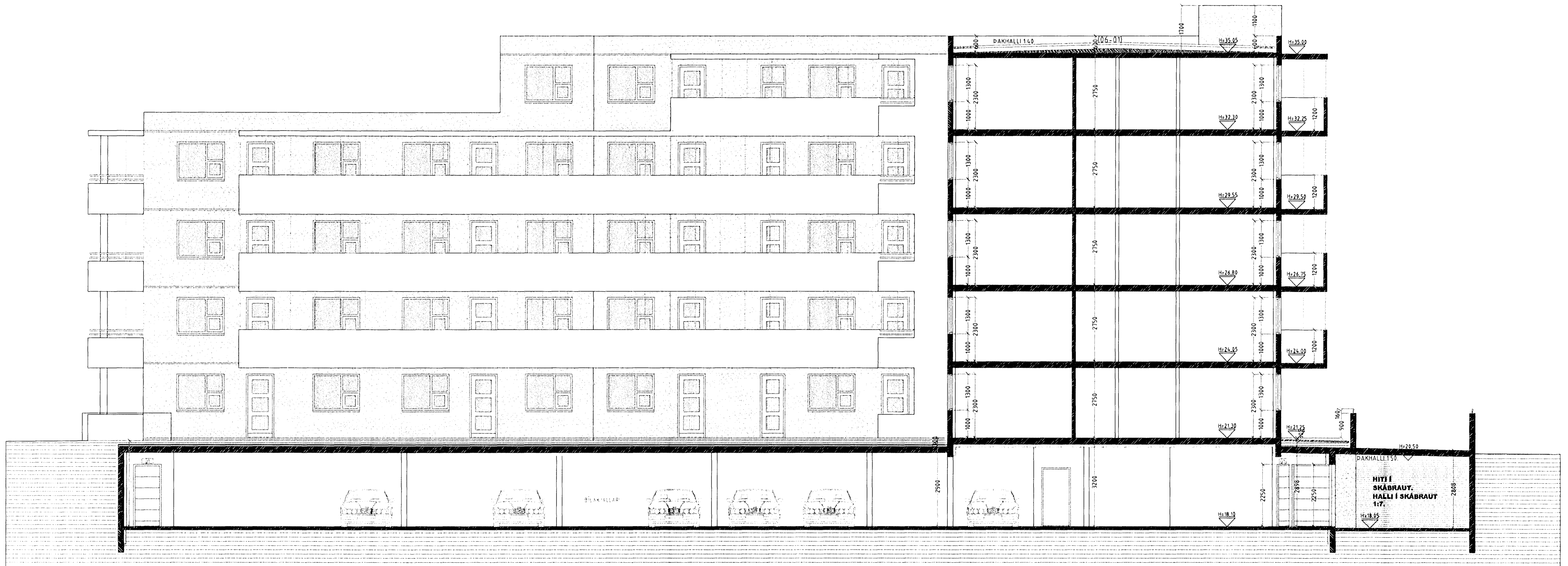

SNID D-D MKV. 1:100.

ESKIVELLIR 7 HAFNARFIRÐI.

Sigurður Þorvarðarson byggingafræðingur bfi.
Teiknistofan Strandgötu 11 220 Hafnarfirði.
Sími: 5651510. Netfang: teiknistofan@simnet.is
STH. teiknistofan ehf. kt. 510298-2769. Kf. aðalhönnuðar: 141250-4189.

Skýringar:	Aðaluppdráttur.
Teikning:	Snið D-D.
Mælikvarði:	1 : 100.
Dagsetning:	6 júlí 2004.
Undirskrift:	17-11-06 (h)
Blað nr.:	10 af 15
Breytt:	