

# ESKIVELLIR 7 HAFNARFIRÐI.

Serstakar skýringar vegna glerlokunar á svalagöngum

Til skjölmyndunnar á svalagöngum er svalagöngum tókad að hluta með 8 mm hertu gleri. Til að uppfylla ákvæði bygginga og brunareglugerða varðandi reykkræstingur má glerklæðning/ lokun ekki tóka svalagöngi meira en að tryggð verði eðlileg reykkræsting svalagönganna.

Það er gert þannig í þessu tilviki að reyst er stálvirki sem ber uppi glerklæðningu úr 8 mm hertu gleri. Gler stærðir eru þannig að 100 mm rifa myndast neðan við gler á milli glerreininga sítt hvorumegin við stálsúlur er 100 mm rifa, og að ofan er 500 mm bil. Á þann hátt er tryggð 40% opnun flatarins.

Byggingarfalltrúi  
samþykktir erindið.  
23. NOV. 2006

Þessi skjal er aðeins samþykkt þessu verkefni og virk-  
ferir en ekki fyrir önnur eigna skipti, afviklingar-  
mála og skilmála þessara. Það er tekið tillit til.  
Byggingarfalltrúi Hafnarfirði  
Kfr. Kristján Þorjónsson

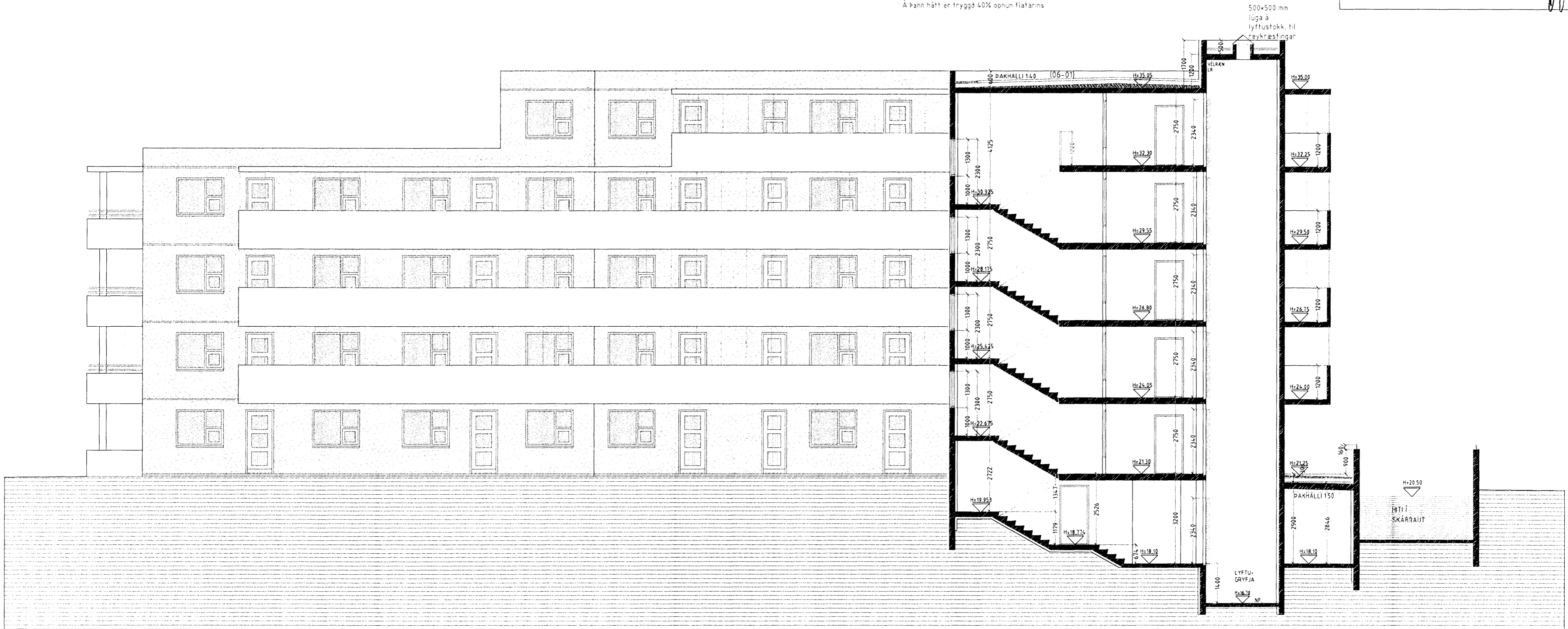

**SNID C-C MKV. 1:100.**

## ESKIVELLIR 7 HAFNARFIRÐI.

Sigurður Þorvarðarson byggingafræðingur b.f.í.  
Teiknistofan Strandgötu 11 220 Hafnarfirði.  
Sími: 5651510. Netfang: teiknistofan@simnet.is  
STH. teiknistofan ehf. kt. 510298-2769. Kf. aðalhönnuðar 141250-4189.

Skýringar:	Aðaluppdráttur.
Teikning:	Snið C-C
Mælikvarði:	1:100
Dagsetning:	6 júlí 2004.
Undirskrift:	17-11-06 [Signature]
Blad nr:	9 af 15
Breytt:	