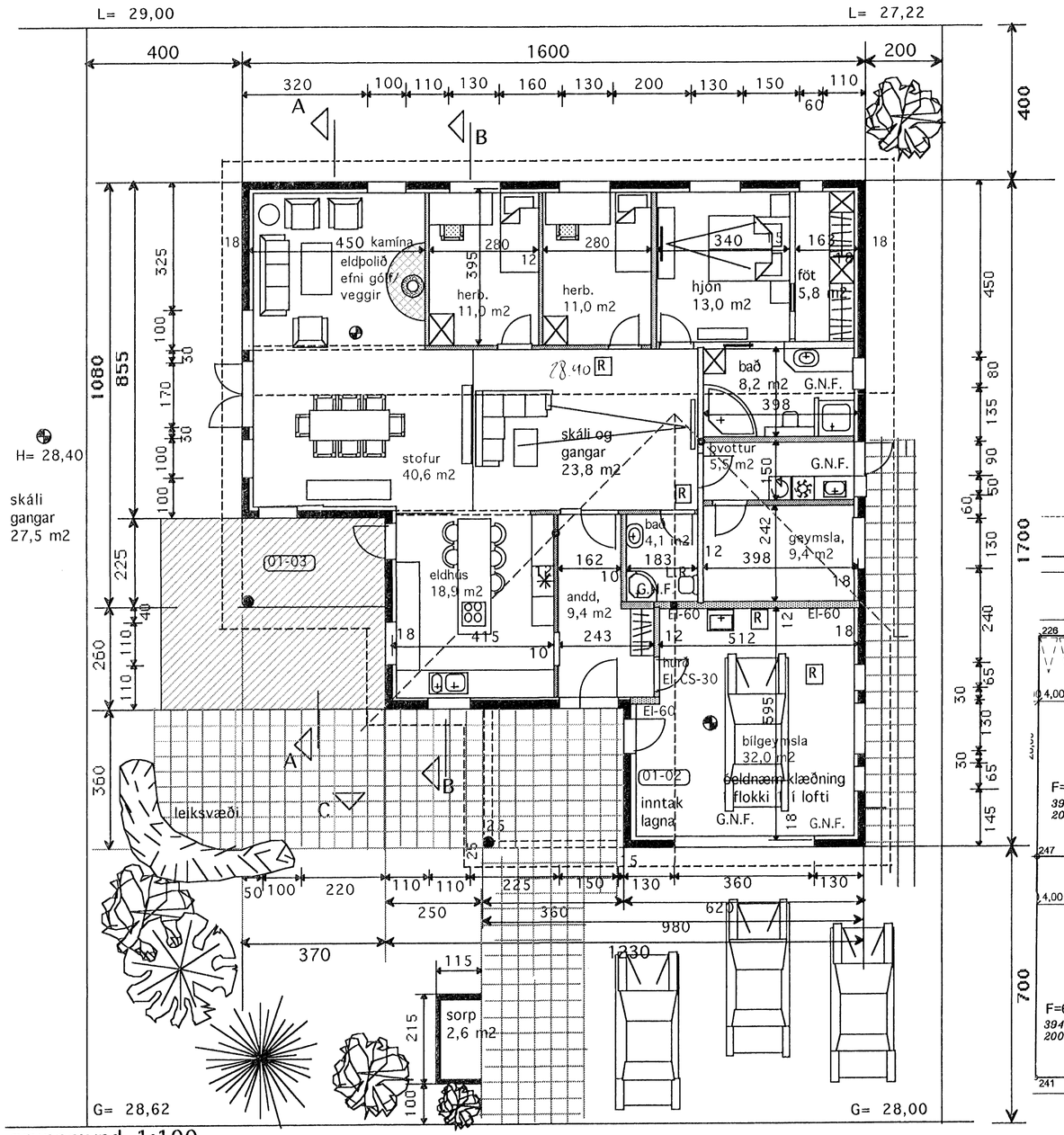


grunnmynd 1:100

nánari málsetning sjá teikn. V-1 1:50

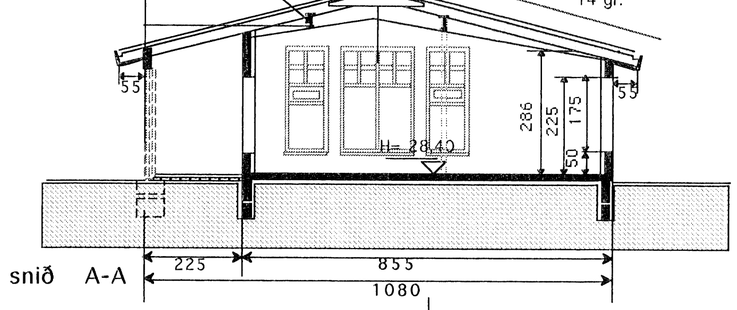


snið A-A

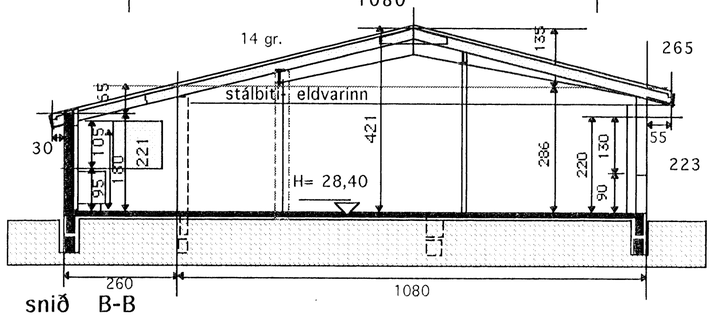


snið B-B

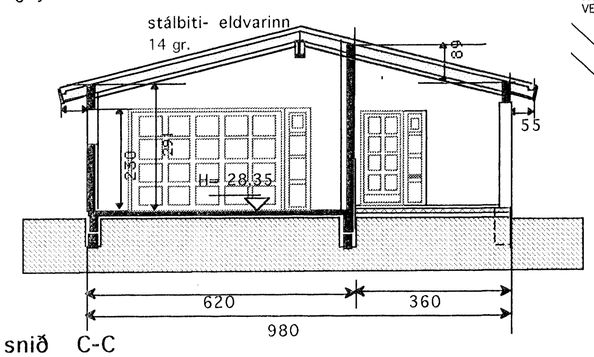


snið C-C

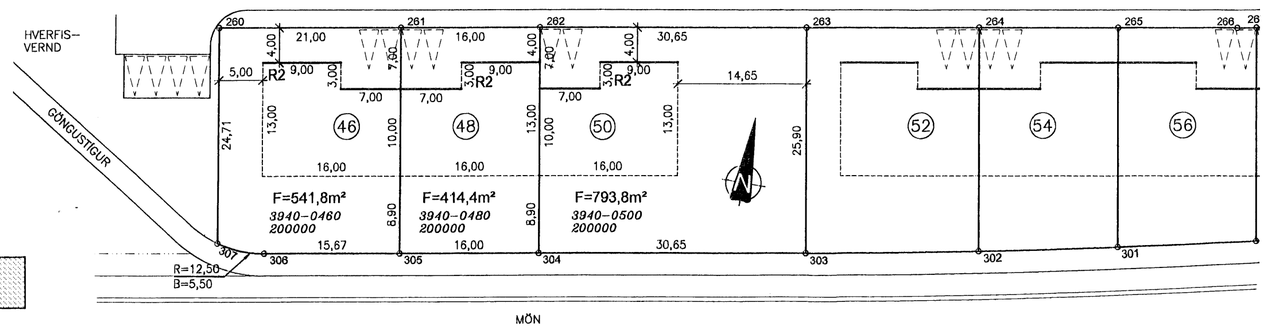


afstöðumynd 1:500

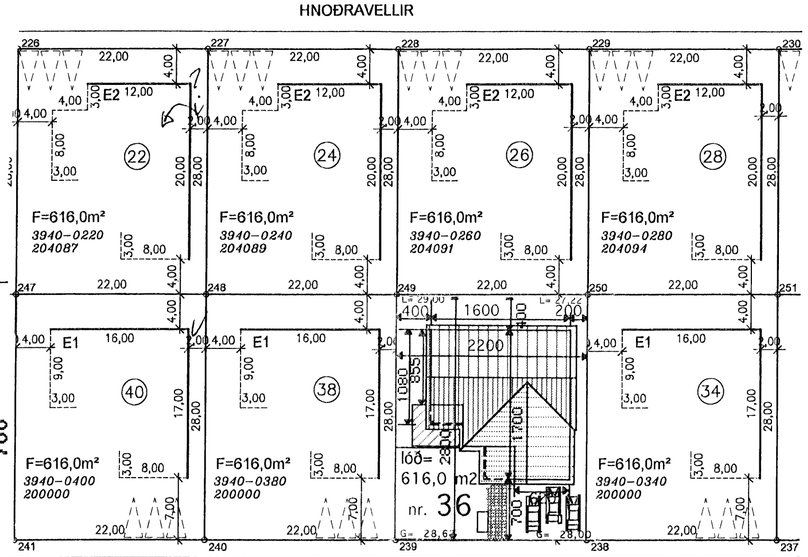


Samþykkt þann
29 NÓV. 2006
Byggingafulltrúinn í Hafnarfirði
F.h. Kristjan Þórarinsson

## SKÝRINGAR

Sökklar og. gólfplata eru staðsteypt.
Einangrun undir gólfplötu 3" plasteinangrun.
Úveggir eru staðsteyptir, einangraðir á hefðbundinn hátt með 4" plasteinangrun að innan og múrhúðaðir.
Að utan múrhúðað og að hluta klætt með timbri.
Burðarvirki þaks eru stálbitar og súlur, ásamt berandi útveggir. Allt stálvirki eldvarið.
Timbur sperrur 2" X 9".Einangrun í þaki 8" steinull , klætt málmklæðningu.
EI-60 veggir á milli bílg./íbúð Öll klæðning innanhús minnst í fl. 2 og í bílgeymslu í fl 1.
Hiti í gólfi. Neysluvatn rör í rör kerfi.
Gluggar eru úr timbri, gegnum fúavarðir.
Innveggir: málmstoðir klæddar með 12 mm spónarpl og gifsplötum beggja megin. Rakaþolið í votum rýmum.
Vatnsheld efni borin á veggi í votum rýmum.
Gólfniðurföll í votum rýmum með vask, vatn renni örugglegaeg og óhindrað að niðurfalli
Litaval að utan í samráði við hönnuð.

## Hljóðvist

Milli íbúðar og rýmis
utan íbúðar 55dB

## Nýtingarhlutfall

LÓÐ = 616 m2
GRUNNFLÖTUR HÚSA = 219,4 m2
NÝTINGARHLUTFALL= 0,34

## Kólnunartölur

U-gildi(W/m2 K) Ti = >18 C °

| | |
|---|---|
| Þak | 0,2 |
| Útveggir | 0,4 |
| léttir útveggir einangraðir í grind | 0,3 |
| Gluggar(karmar, gler, vegið m.t K -gler | 2,0 |
| Hurðir | 3,0 |
| Gólf á fyllingu | 0,3 |
| Útveggir vegið meðaltal | 0,85 |

Allt gler er K-gler

TEIKNISTOFAN KVARÐI

Verkefni
HNOÐRAVELLIR 36
HAFNARFIRÐI

Heiti
GRUNNMYND SNIÐ
AFSTÖÐUMYND SKÝRINGAR

| | | |
|---|---|---|
| kvarði | 1:100 1:500 | verk.nr |
| dags. | 3. NÓV.2006 | dags br. |
| hönnun | G. G. | teikn nr |
| teikn | G.G. | A-1 |

Hringbraut 17 220 Hafnarfirði
s. 555-2020 fax 555-2021
Gísli G. Gunnarsson BFÍ kt, 020649-2409
netf. kvardi @ vortex.is