

FURUAS 49 HAFNARFJÖÐ

Samþykkt þann

2. NOV. 2008

Byggingafulltrúinn / Ratnarfró
F.h. Kristján Þórárnsson

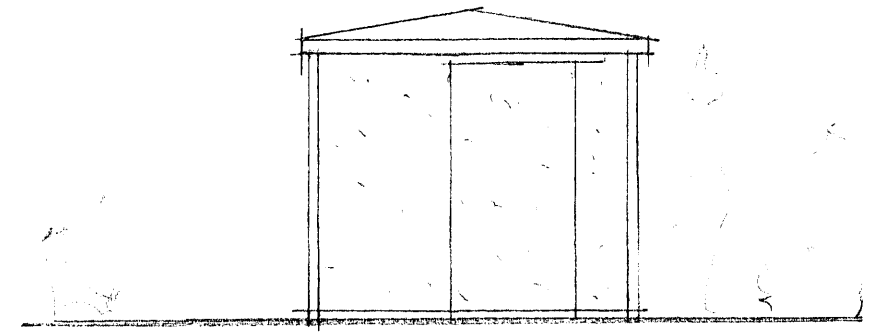
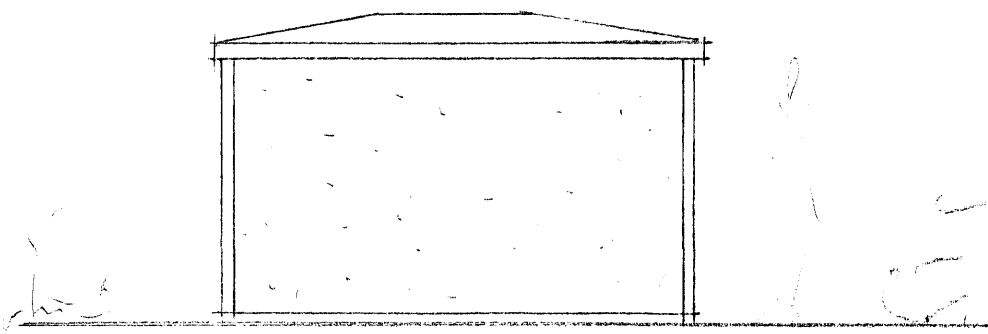
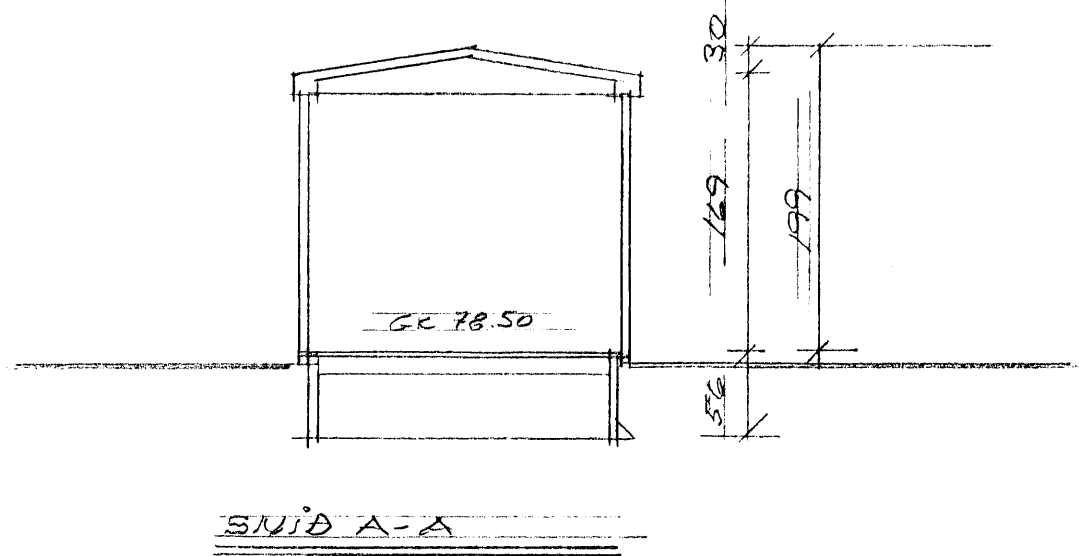
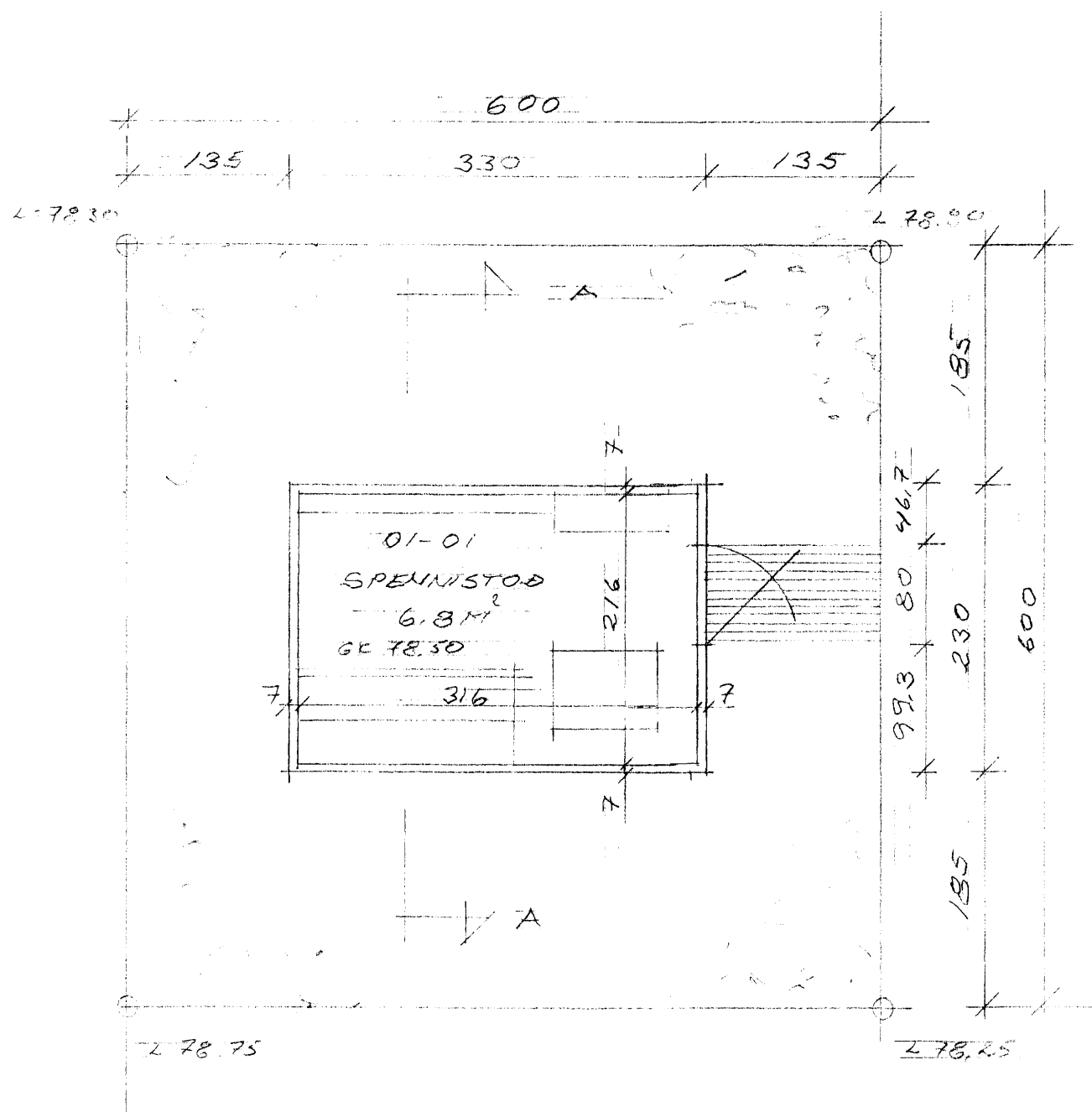

GRUNNMÝND M 1:50

| Skráningartífa: Furuas 49 | | | | Skrásetari: Erfundur Ami Hjálmarsson | | | | | | | | | | | | | |
|---------------------------|--------------|-------------------|--------------|--------------------------------------|--------------|--------------|-----------|-------|--------------|---------------------|---------------|---------------|-----------------|--------------|----------------|------------------------|---------------|
| Landnúmer: 207245 | | | | Kennitala: 100365-5239 | | | | | | | | | | | | | |
| Matahlutanúmer: 01 | | | | Útgáfa: 4.01H | | | | | | | | | | | | | |
| | | | | Daga: 8.8.2008 | | | | | | | | | | | | | |
| Uppskipting og lýsing | | | | Stærðir | | | | | | | | | | | | | |
| D0 | D1 | D2 | D3 | D4 | D5 | D6M | D8 | D7 | D8 | D9 | D10a | D10b | D11 | D12 | D19 | Reknlata | D17 |
| Lokun | Rými hæð-röð | Nokun text | Höfuð-rokkun | Eignar-hald | Botnrótur m² | Milfrótur m² | Stigar m² | Op m² | Brútrótur m² | Brútrótur sk. < 1.8 | Salaerhæð min | Salaerhæð max | Brúhöð númer m² | Nettrótur m² | Birtaferill m² | Reknlata skiptarömm m² | Skipa-römm m² |
| | | Matahluti | | | 7,8 | 0,0 | 0,0 | 0,0 | 7,8 | 0,0 | | | 15,5 | 8,8 | 7,8 | | 12,512 |
| | | Botn | | | | | | | | | | | 1,5 | | | | |
| A | 01 | 1. hæð Dreifistöð | N | 0101 | 7,8 | 0,0 | 0,0 | 0,0 | 7,8 | 0,0 | 1,69 | 1,99 | 14,0 | 8,8 | 7,8 | 1,84 | 12,512 |
| | | Alle | | | 7,8 | | | | 7,8 | | | | | | | | |

Athugasemdir
Dreifistöðin er skilgreind sem notarymi þó hún sé eingöngu tæknirými.
Samlegnir sumra
Eignarhald

| Eignar-hald | Nokun text | Birtaferill m² | Skiptarömm m² | Skiptarömm og samlegn m² |
|-------------|------------|----------------|---------------|--------------------------|
| 0101 | Dreifistöð | 7,8 | 12,512 | 12,512 |
| | Alle | 7,8 | 12,512 | 12,512 |

Byggingarlýsing / skýringar:

Mannvirkið er dreifistöð Hitaveitu Suðurnesja Húsið er úpphitað og loftræst um sjálftrékkjandi ristar.

Undirstöður:
Undirstöður eru staðsteyptar á þjappaðri hraunfyllingu.

Botnplata:
Botnplata er byggð upp á stálprófilum.

Útveggir og þak.
Útveggir og þak eru byggð upp á forsteyptum einingum
Sem hlotið hafa vottun Rannsóknarstofnunar ríkisins nr 00-25.

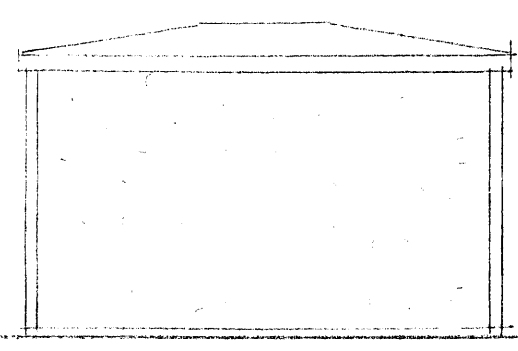

ÚTLIT SUÐUR M 1:50

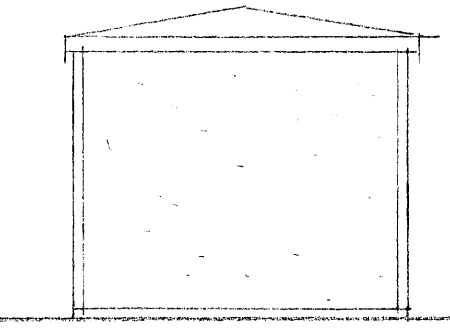

ÚTLIT AUSTUR M 1:50

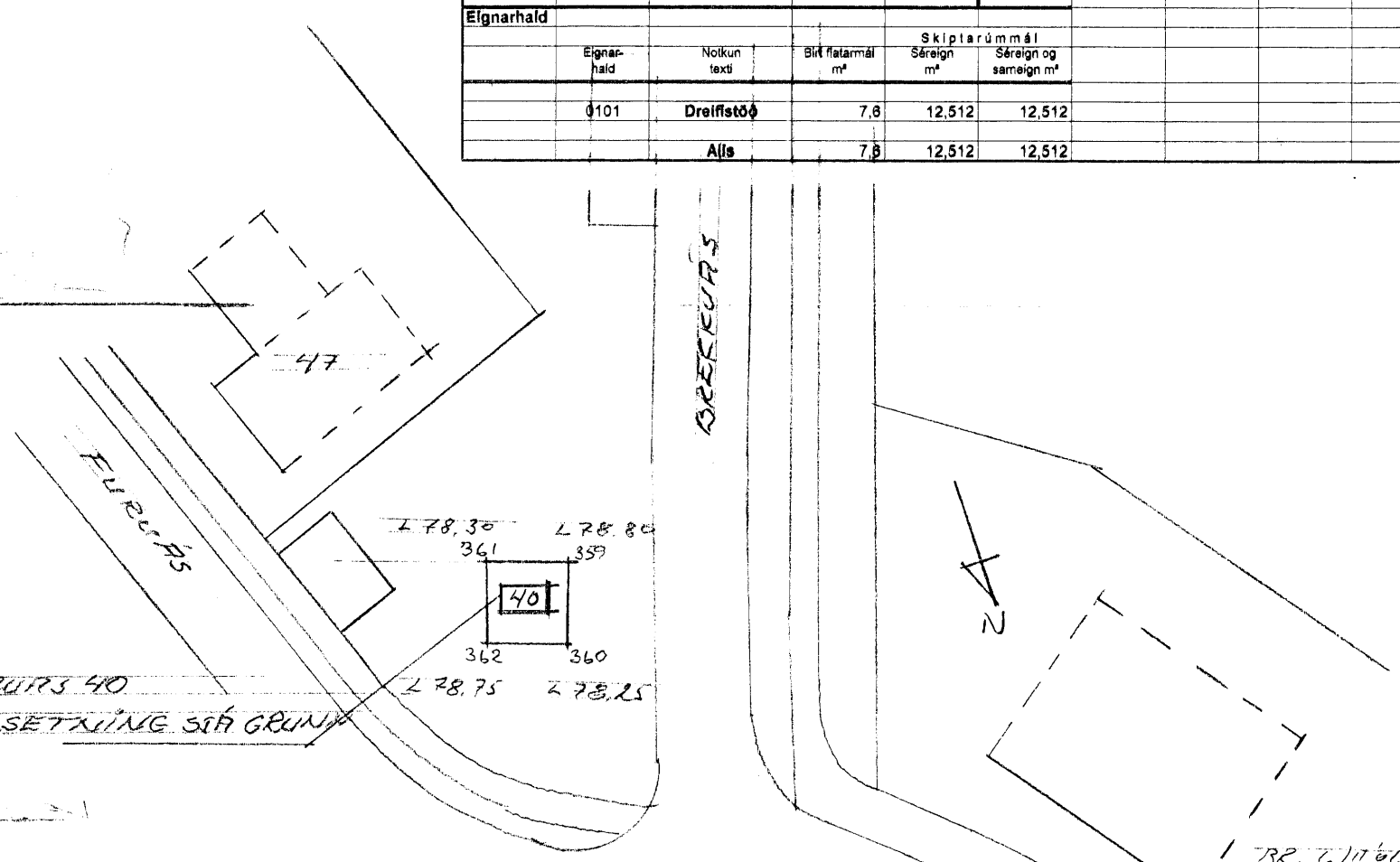

ÆSTÖÐUMÝND M 1:50

LAND NR 207245

FURUAS 49 HAFNARFJÖÐ

GRUNNMÝND, SNÍÐ, ÚTK, ÆST.

ERFUNDUR AMI HJÁLMARSSON BSFI
KLEBERG 6 HAFNARFJÖÐ 5 664 3634

