

Gólf

G1
1 stk. Horngluggi

G1
1 stk. Horngluggi með Rennihurð

G2
1 stk.

H2
1 stk.
opnast vinstri inn

Allar málsetningar miðast við ísteypta glugga og svalahurðir. Mál skulu takast á staðnum ef um eftirá ísetta glugga er að ræða áður en smíði hefst.

Aðalútihurð og bílskúrshurð eru málsettar miðað við að þær séu settar í eftirá. Þær er utanmál á ramma 30 mm (2x15) minna en gatmál. Mál takist á staðnum áður en smíði hefst.

Burðargeta glugga skal vera í samræmi við 128 gr. Byggingarreglugerðar, það er að segja hámarks svignun sé minni en L/300 þó aldrei meiri en 8 mm. Mesti vindþrýstingur á glugga er qv x 1,0 og mesta sog á glugga er qv x 1,1. Grunnildi vindálags qv er uppgæfið á teikningu B-01.

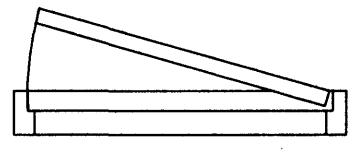
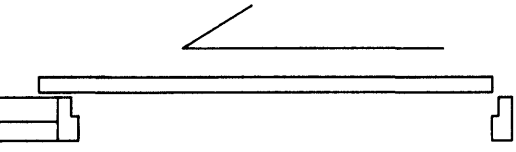

Samþykkt þann
06 MARS 2007
Byggingafultrúinn í Hafnarfirði
F.h. Sigurbjartur Halldórsson

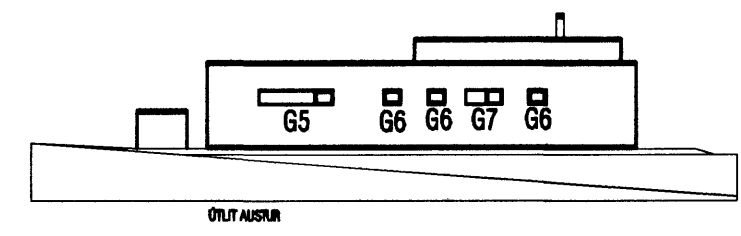
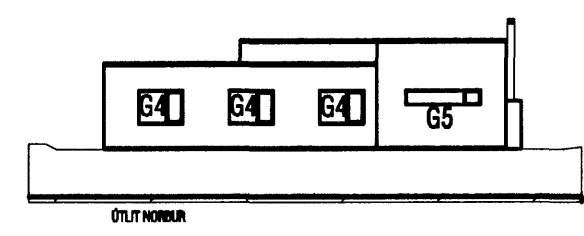
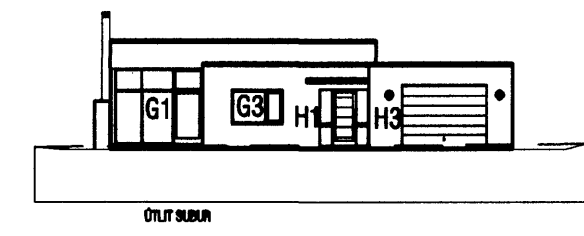
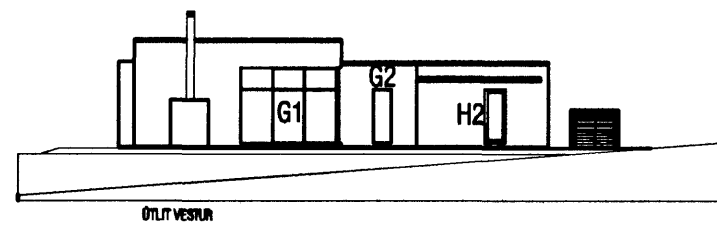

<p>VEKTOR - hönnun og ráðgjöf - Akralind 6, 201 Kópavogi.</p>		<p>Jón Hrafn Hlökkversson byggingafræðingur Vt. 200282-0519 sími: 554-0900 fax: 554-0998.</p>		<p>KVISTAVELLIR 35, HAFNARFIRÐI GLUGGA OG HURÐATEIKNING</p>			
Telkn. nr.	Tilvisun á teikningu	Br.	Daga.	Hannað	Telmað		
Samþykkt				JHH	ÓPÓ		
Dagsetning	Verk nr.	Mælikvarði	Telkn. nr.	10.11.06	A-06-04-23	1:20	S-04