

Hitalagnir: Grunnmynd 1.hæð. 1:50.

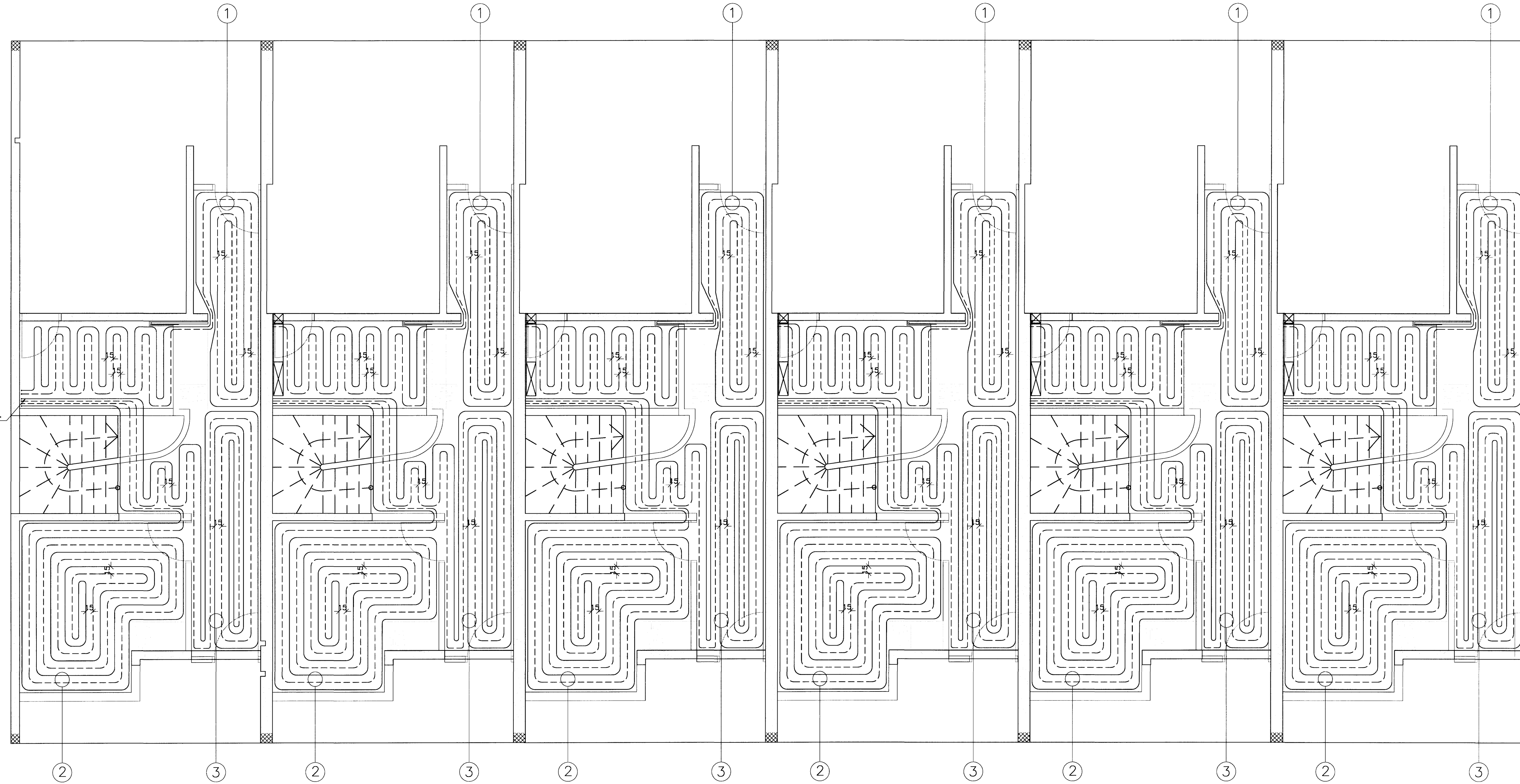

Gólfgeislaslaufur á 1 hæð:

①	75 m	XX W
②	83 m	XX W
③	74 m	XX W

Samtals: 232 m XXXX W

Snið í gólf 2. hæðar 1:10

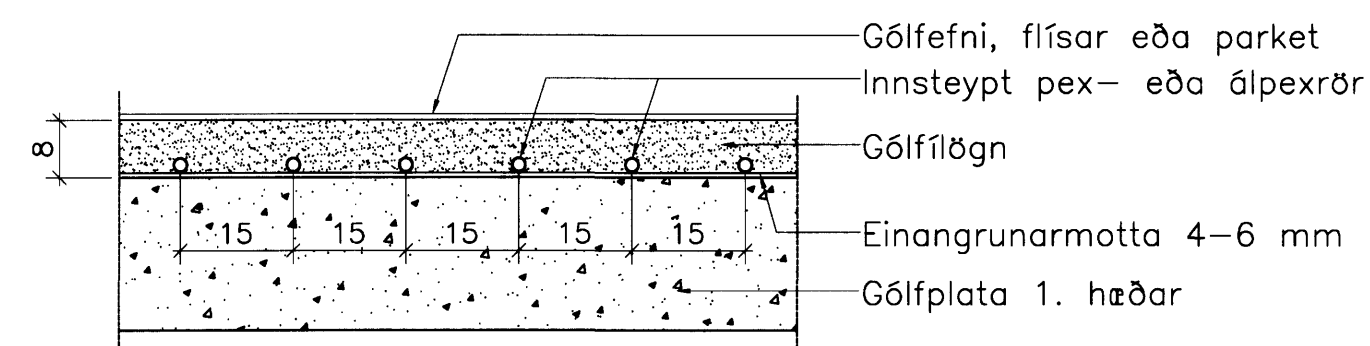

SKÝRINGAR:

Skýringar og afstöðumynd, sjá bl. 1027-4-1. Sjá einnig vatns- og frárennslisteikningar til hlíðsjónar.

Merkja skal slaufur í samræmi við númer á teikningu. Rörin skulu vera pex- eða álþexrör sem viðurkennd eru fyrir gólfgeislaagnir og vottuð fyrir allt að 70°C. Stærð röra skal vera a.m.k. 15 mm að innanmáli. Þetta gildir um allar slaufur. Vardandi staðsetningu, sjá sérmyndir.

Skýringar:

Breytingar:

Samþykkt þann
13 MARS 2007
Byggingafulltrúinn í Hafnarfirði
E.h. Sigurbjartur Halldórsson

TÓV TEIKNISTOFAN ÓDINSTORGI, VERKFRÉDISTOFA ehf.
Óðingsgata 7
101 Reykjavík
Netfang: tov@to.is
Sími: 510 2211 Fax: 510 2201

Verkefni: Drekavellir 11, Hafnarfirði.

Heiti: Hitalagnir: Grunnmynd 1.hæð.

Hönnun: VÍFILL ÓDDSSON kt. 101237-3629 VERKFRÉDINGUR FVFI - FRV
GÚSTAF VÍFILLSSON kt. 231162-5369 VERKFRÉDINGUR FVFI

Áritun aðalhönnuðar: *RVH 150964-5989*

M. 1:50
R. G.V.
T. B.J.
Dags. Jan. 2007. Nr. 1134-4-2.