

ALMENNAR SKÝRINGAR

I. ÁLAGSHÖNNUN

ÁLAGSHÖNNUN ER Í SAMRÆMI VÍÐ ÍST-12 : 2002
 NOTÁLAG Á ÞÓK : 1,0 KN/m² (SNJÓR)
 VINDÁLAG : 0-1,54 KN/m² NEMA ANNARS SÉ GETIÐ
 GRUNDUN : ÁLAG Á BERANDI JARÐVEG = 0,3 MN/m (MÓHELLA)²

II. MÁLSETNING

ÖLL ÖNEFND MÁL ERU Í mm OG HÆÐARKÓTAR Í m
 A : A TÁKNAR KÓTA (HÆÐ) Í HÆÐARKEFI
 B : B TÁKNAR PLÖTUÞYKKT

III. BENDISTÁL

STAÐSETNING OG BENDING STÁLS SKAL VERA Í SAMRÆMI VÍÐ ÍST-10
 BENDISTÁL SKAL VERA KAMBSTÁL B500B SKV. ENV 10000 EDA K500TE (TEMPCORE)
 SKV. NS3670 MED LÁGMARKSFLOTSTYRK 500MPa.
 R TÁKNAR SLÉTT STÁL
 K SUBUHVEFT KAMBSTÁL
 TÁKNAR JÁRN ALMENNT OG Í NEÐRI BRÚN PLÖTU
 TÁKNAR JÁRN Í EFRU BRÚN PLÖTU
 TÁKNAR JÁRNAGRIND BUNDNA Í KROSS
 TÁKNAR JÁRN Í SÖMU ÁTT OG PÍLAN LEGGJAST NÆST NEÐRI BRÚN
 K10c200 TÁKNAR EITT 10 mm KAMBSTÁL MED 200 mm MILLIBILI

KRINGUM ÖLL DYRA- OG GLUGGAOP KOMI 2K12 ER NÁ MINNST 800 mm ÚT
 FYRIR OP. NEMA ANNARS SÉ GETIÐ Á TEIKNINGUM EDA VERKLYSINGU
 FYRIR OP SEM ERU 2,0m KOMI 3K12
 Í ALLA VEGGENDA KOMI 2K12

Í HORN MERKT (X) KOMI GRINDUR K10 C/C 170 L=1200 Í NEÐRI OG EFRU BRÚN

IV. STEYPA

STEYPA OG STEYPUVINNA SKAL VERA Í SAMRÆMI VÍÐ ÍST-10, FRAMKV/EMDAFLOKK B
 BROTHÓLSFLOKKUR : S-260, NEMA ANNARS SÉ GETIÐ Á TEIKNINGUM
 SIGMÁL : 5-10 cm ÞÓ MEST 7 cm Í PLÖTUM
 LOFTTINNHALD : 5,0 - 8,0 %
 TÁKNAR STEYPUKIL

V. BURÐARBITAR OG STÁLBITAR

ALLIR STÁLBITAR SKULU RYÐHREINSADIR (SANDBLÁSNIR) OG TÝMÁLADIR MED RYÐVARNARMÁLNINGU. VANDA SKAL ALLA SUBUVINNU, ALLAR SUBUR ERU 5 mm
 TIMBURGÆÐI SÉU T-20 SAMKVEMT NORSKUM STÖÐLUM NS 3470 OG NS 3080
 TIMBURGÆÐI Í LÍMTRÉSBITUM SÉU L-40
 ALLIR SPERRUENDAR SKULU FÓAVARÐIR MINNST 1,0 m INN FYRIR ÚTVEGG
 MILLI TIMBURS OG STEYPU SKAL SETJA LAG AF ASFALTPAPPA
 ALLUR SAUMUR OG BOLTAR SKULU VERA GALVANISERADIR. BOLTAGÆÐI 8,8
 SÉ ANNARS EKKI GETIÐ SKAL NEGLINGU ÞANNIG HÁTTAÐ AD SAUMUR KOMI EKKI NÆR BRÚN TIMBURS EN 15 mm OG 30 mm FRÁ ENDA

VI. FYLINGAR

UNDIR GÓLFPLÖTU SKAL FYLLA MED GÓÐRI GRÚS (PITTRUN) SEM ÞAJPPA SKAL VANDLEGA Í LÖGUM VÍÐ HÆFILEGT RAKASTIG

FJARLÆGÐ JÁRNA FRÁ STEYPUVIRBORDI

BYGGINGARHLUTAR	STEYPUÞYKKT Í mm		
	PLÖTUR - VEGGIR	BITAR	STOÐIR
UNDIRSTÖBULÖTUR	50	50	50
UNDIRSTÖBULVEGGIR	35	35	35
UTANHÖSS	30	30	35
INNANHÖSS	20	20	30

ÞANNIG SKAL GENGIÐ FRÁ BENDINGU Í MÓTUM, AD ALLAR STANGIR SÉU Á ÞEIM STAÐ, SEM TIL ER ÆTLAST SKV. UPÐRÁTTUM OG TRYGGT SÉ, AD ÞÆR HREYFIST EKKI ÞEGAR STEYPT ER, SKAL Í ÞVI SKYNI NOTA FJARLÆGGARKUBBA OG STÓLA

BEYGING OG SKEYTING JÁRNA

ÞVERMÁL JÁRNS d		mm	8	10	12	16	20	25	32
ÞVERMÁL BEYGJUHRINGS D	K	mm	160	200	240	320	400	500	
ÞVERMÁL BEYGJUHRINGS D	R EDA KS	mm	24	30	36	96	120	150	192
SKEYTING JÁRNA S	R	mm	450	550	650	850	1050	1300	
	K	mm	350	400	500	650	800	1000	1300
SKEYTI JÁRNA Í PLÖTUM	Í PLÖTUM SKAL EKKI SKEYTA MEIRA EN ÞRÍJA HVERT JÁRN Í SAMA ÞVERSNIDI								

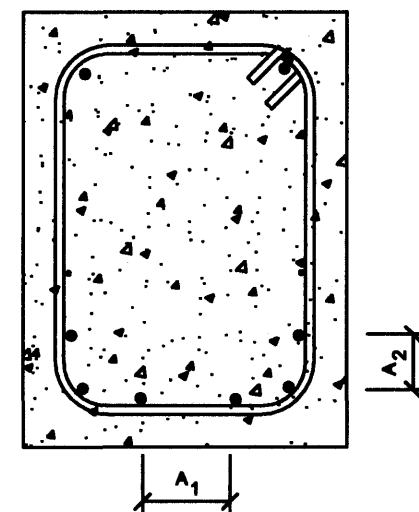

LYKKJUR STÁL ST-37 EDA KS 40S

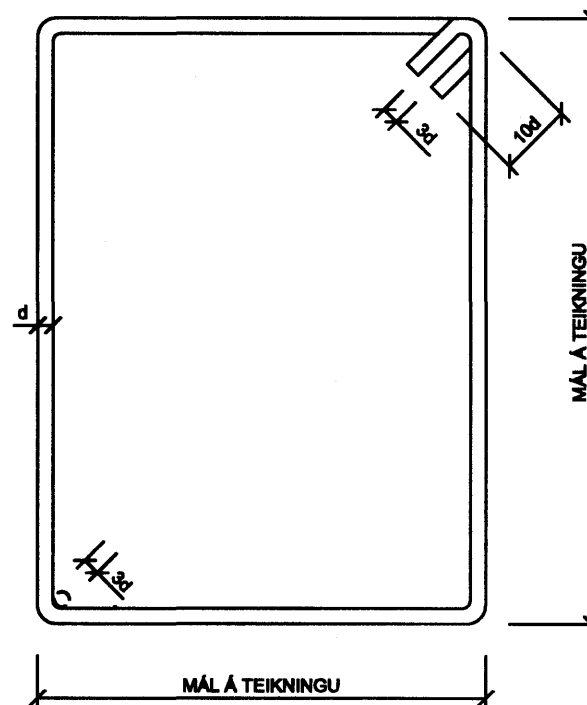

INNBYRÐIS FJARLÆGÐ JÁRNA SKAL UPFYLLA ÞAU SKILYRÐI SEM KOMA FRAM Á MEDFYLGJANDI MYND

- A₁: SKAL ALDREI VERA MINNI EN 2ÞVERMÁL LANGJÁRNA
- A₁: SKAL VERA STÆRRA EN HÁMARKSKORNASTÆRÐ AD VÍÐBÆTTUM 10 mm
- A₂: SKAL VERA STÆRRA EN HÁMARKSKORNASTÆRÐ
- A₂: SKAL EKKI VERA MINNA EN ÞVERMÁL LANGJÁRNA

KAMBSTÁL KS 40

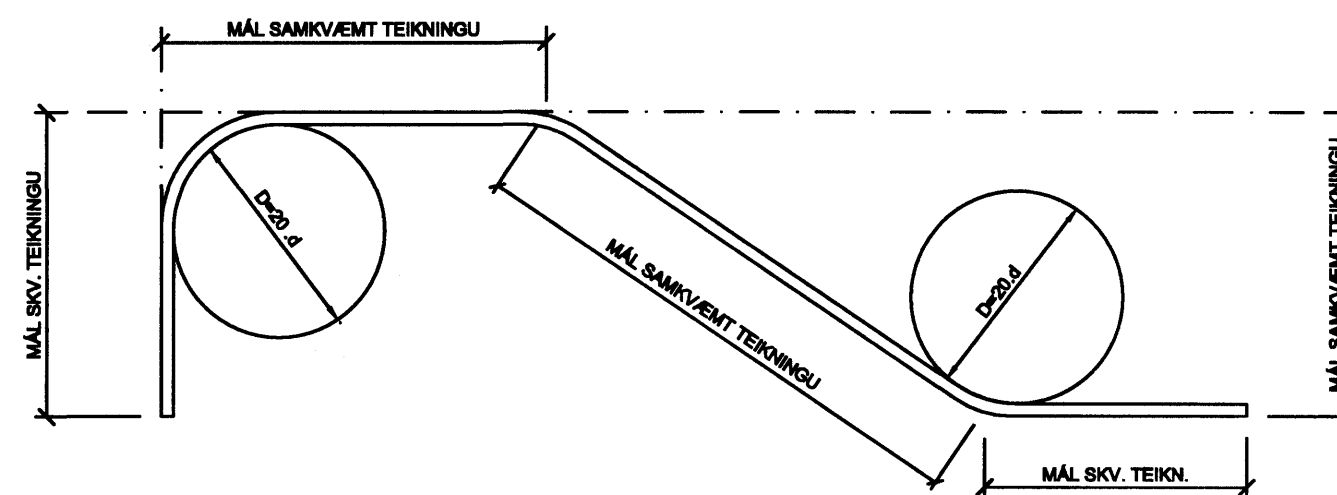

FRÁGANGUR LÁRÉTTRA JÁRNA Í VEGGENDUM OG Í HORNUM

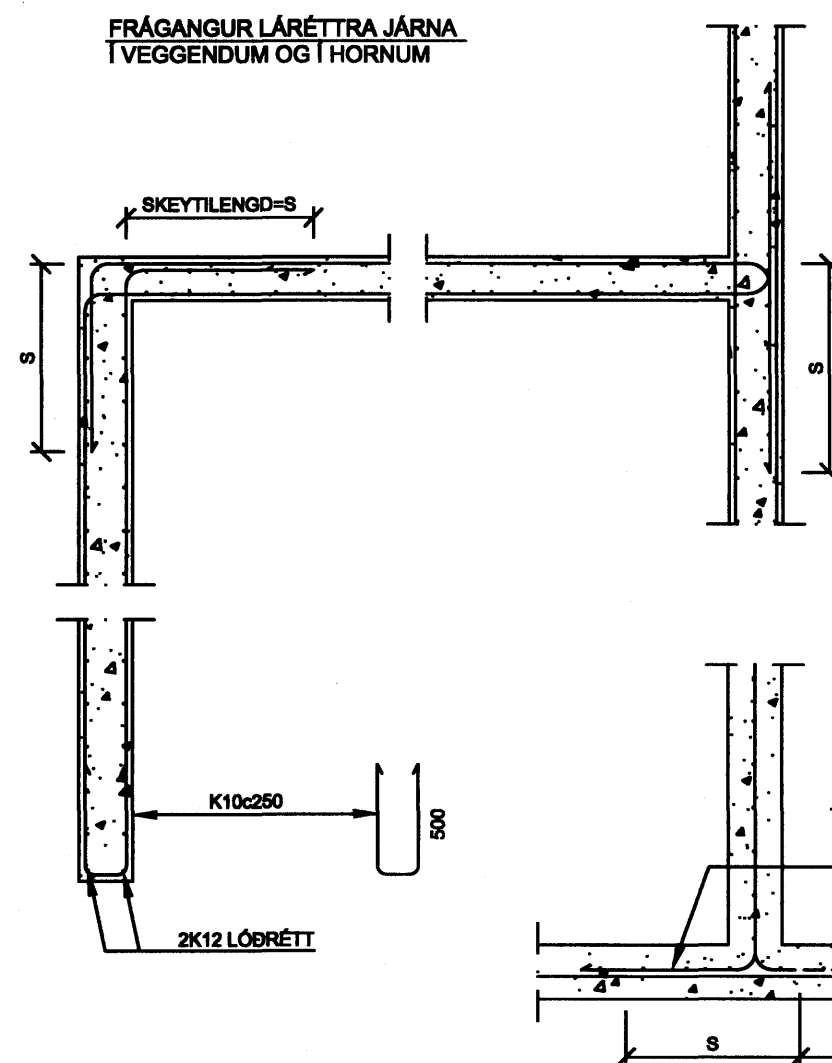

DÆMI UM ÆSKILEGAN ÞAKFRÁGANG

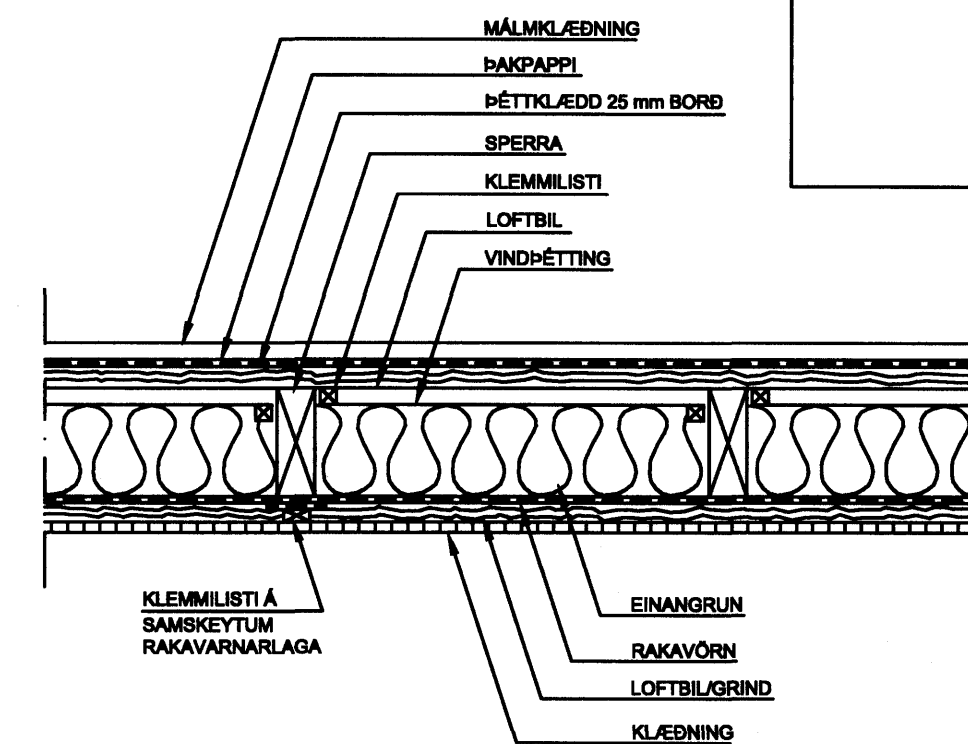

NEGLING ÞAKJÁRNS OG ÞAKKLÆDNINGAR

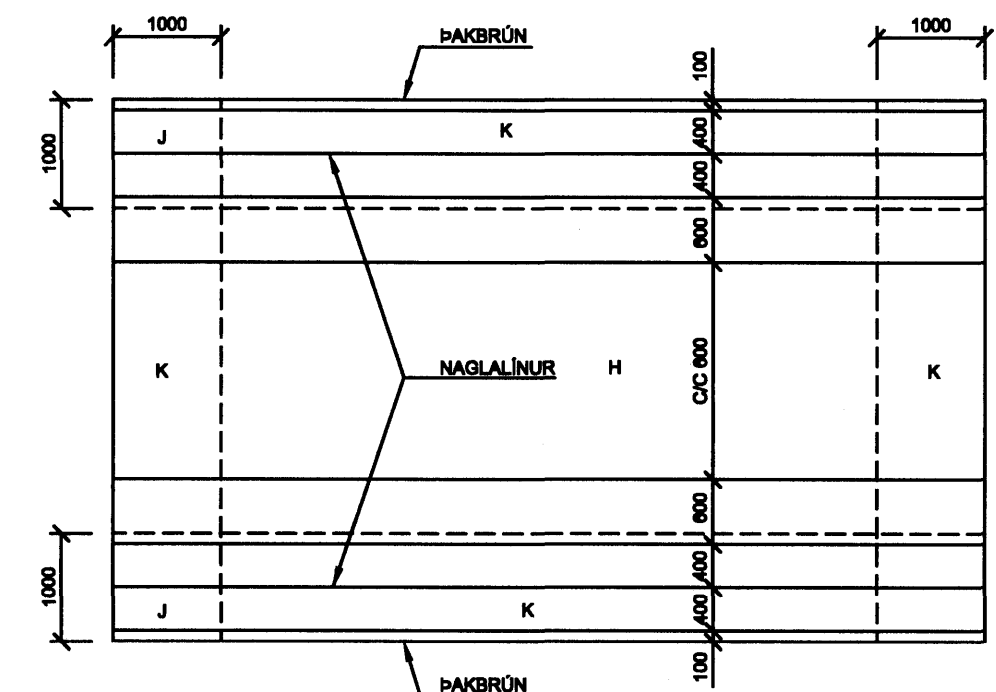

SVÆÐI	NEGLING ÞAKJÁRNS	NEGLING BORÐAKLÆDNINGAR
J	34/36 KAMBSAUMUR Í HVERJA HÁBÁRU	37/80 KAMBSAUMUR 3 STK Í HVERJA SPERRU
K	34/80 KAMBSAUMUR Í AÐRA HVERJA HÁBÁRU	37/80 KAMBSAUMUR 2 STK Í HVERJA SPERRU
H	34/80 KAMBSAUMUR Í ÞRÍJU HVERJA HÁBÁRU C/C 800	

Samþykkt þann

16. OKT. 2006

Byggingafultrúinn í Hafnarfirði

F.h. Sigurbjartur Halldórsson

ARTUN AÐALHÖNNUBAR
 TEIKNING SAMRÆMD OG SAMÞYKKT: VIGFÓSS HALLDÓRSSON KT: 100780-0848

GLITVELLIR 29 HAFNARFIRÐI	TÝRA Guðni Þór Gunnarsson Byggingarteknikfræðingur Sími: 660 4507, Netfang: solgud@btne.is
BURÐARVIRKI - SKÝRINGARBLAÐ	
HANNAÐ: GPG	TEIKNAD: GPG
YFIRF.: GPG	DAGS: 29.09.2006
SAMB.: Guðni Þór Gunnarsson	KT: 070388-4049
	NR.: B-100