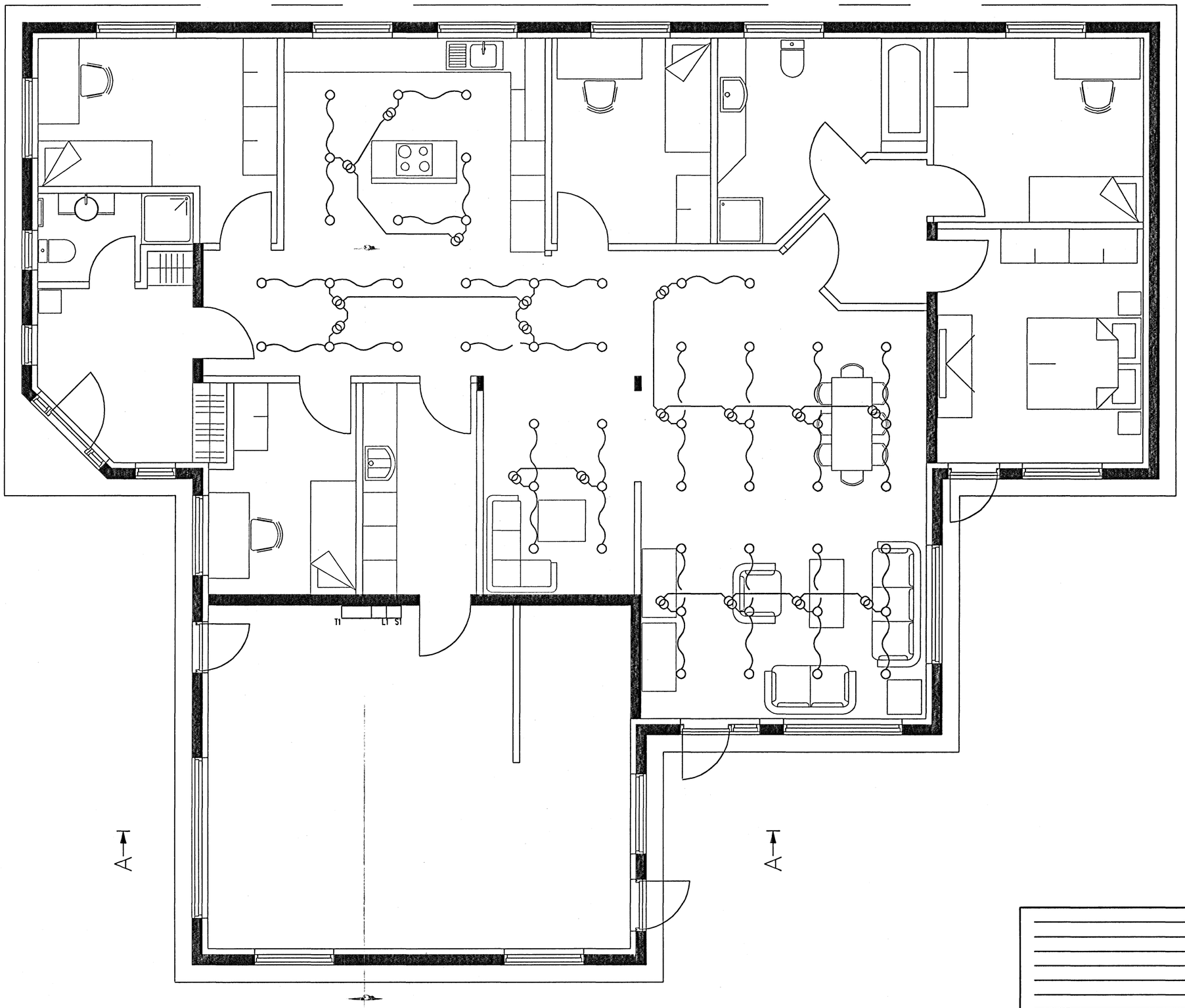

SKÝRINGAR

1. Spennarnir skulu vera dimmanlegir með þrýstirofa 110W fyrir tvo lampa en 150W fyrir þrjá.
2. Lamparnir skulu vera 12V 50W halogen lampar og frá spennum að þeim skal leggja 2x1,5mm² hitaþolinn kabal.
4. Gæta skal þess að nóg rými sé fyrri ofan lampana samkvæmt merkingu frá framleiðanda lampanna.
5. Í loftið fyrir ofan hvern lampa skal setja eldtefjandi plötu.

Mott 8/12 2006

BREYTING	VERKEFNI GLITVELLIR 36 HAFNARFIRÐI LAMPA FYRIRKOMULAG	DAGS. 04.12.2006
		BLAÐ 3 AF 4
		MKV. 1:50
	TEIKNAÐ: Einar Ólafsson Einar Ólafsson Kt. 0801573559	BLAÐASTÆRÐ A2