

ATH: VEGGJAGRINDUR ERU EKKI MÁLSETTAR EN MIÐAÐ ER VIÐ AÐ FARIÐ SÉ EFTIR TEIKNINGUM AÐALHÖNNUÐAR

Efni í útveggjagrindum er 48x148 styrkleikaflokkaður burðarviður sé annars ekki getið. Mesta millibil á milli stöða er 450mm en 1000 mm milli lausholta. Almennt er grindum fest saman með tréskrúfum 6x120 stk. í hvern stöðarenda, að ofan og neðan.

Efni í innveggjagrindum er 48x120 styrkleikaflokkaður burðarviður. Mesta millibil á milli stöða er 550mm en 1000 mm milli lausholta. Almennt er grindum fest saman með tréskrúfum 6x120 stk. í hvern stöðarenda. Skilgreindar vegggrindur eru krossviðarklæddar öðru megin með 13mm furukrossvið sem er festur með rifluðum skotsaum c/c 150. INNVEGGJAGRINDUM ER FEST NIÐUR MEÐ 12/120 MÚRBOLTUM +30/30 SKINNA, C/C 600 OG HVERGI MINNA EN 100MM FRÁ OPI (HURÐAGATI, VEGGENDA)

Útveggjagrindur og skilgreindir innveggir eru klæddar að utan með 13mm furukrossvið negldur niður með 3x45mm saum (æskilegt að nota skotsaum) c/c 150mm. Ath að hafa alltaf samskeyti á stoð.

Áritun Byggingarfulltrúa
(Nokun passara: Sigríngar er dæmi á Áritun Byggingarfulltrúa)

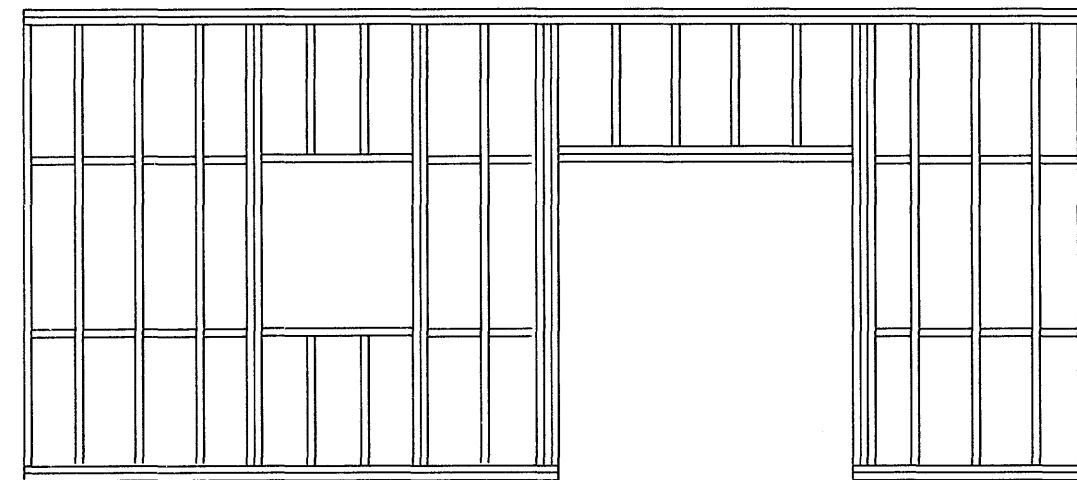

Veggur 10

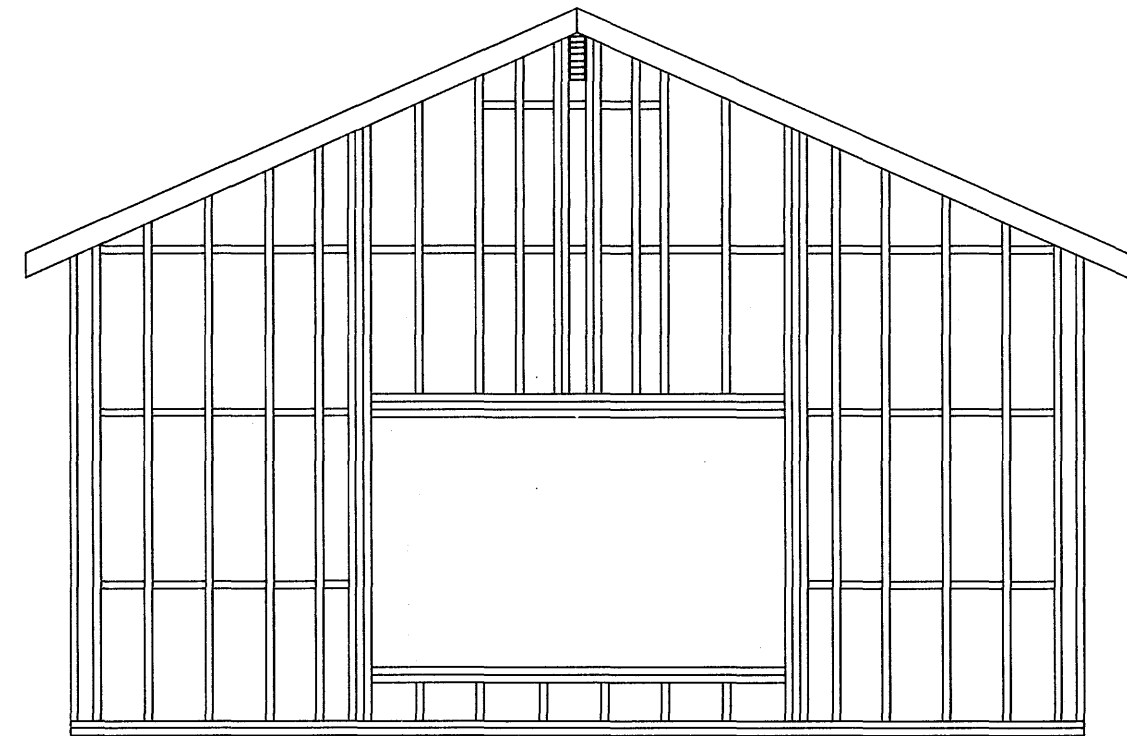

Veggur 09

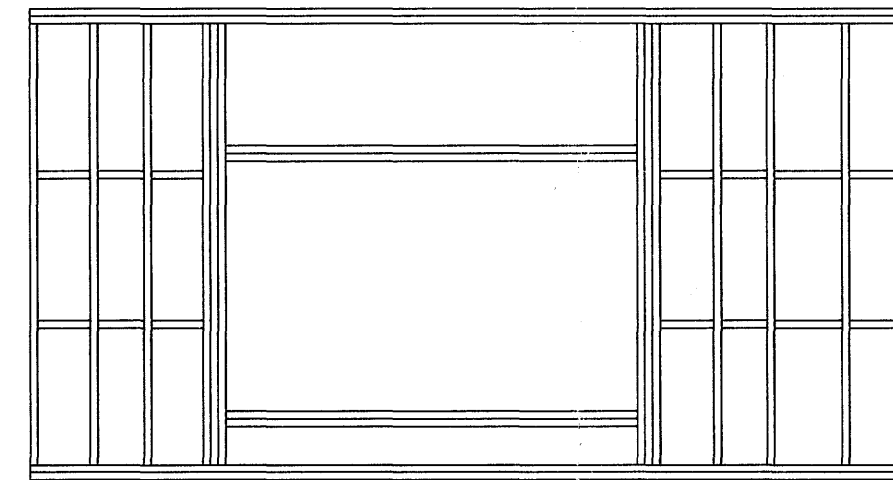

Veggur 08

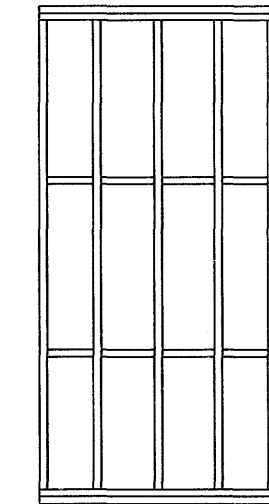

Veggur 07

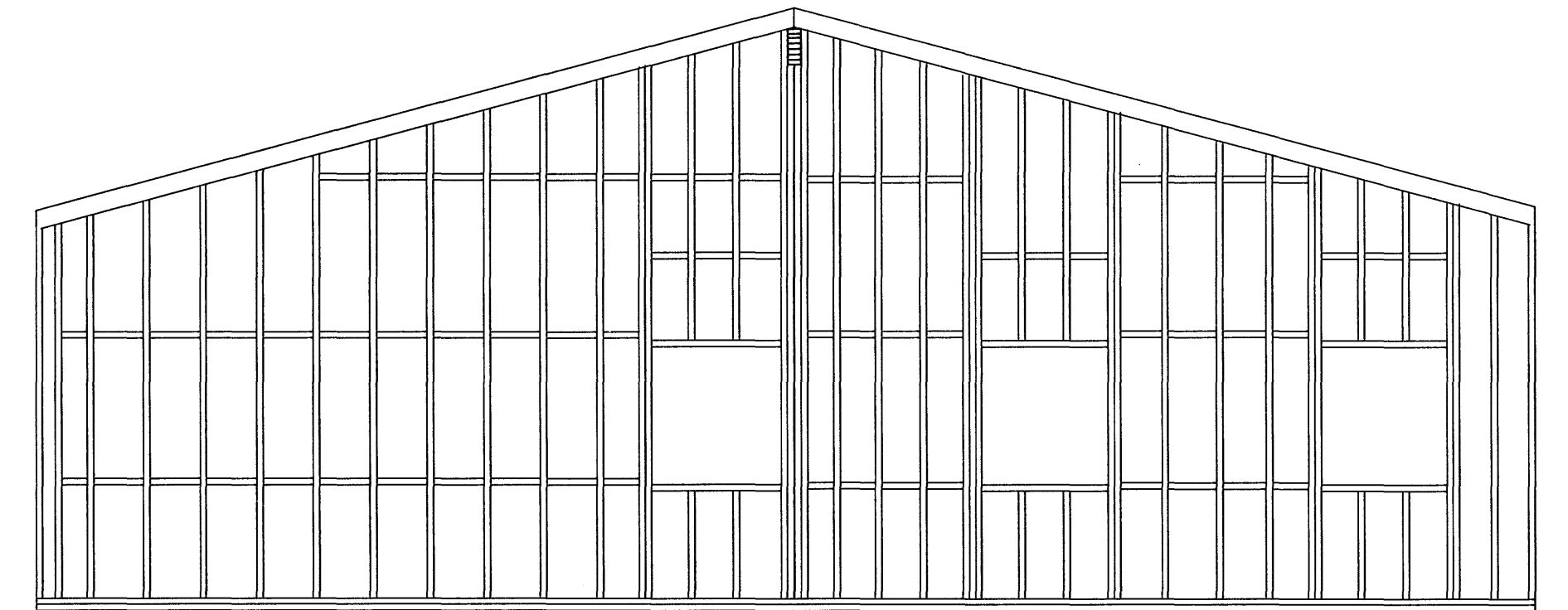

Veggur 06

Ath: Miðað er við að krossviður sé límdur á veggstoðir (og negldur) á útveggjagrindum með t.d sikaflex 11-fc eða sambærilegu. Vanda skal allann frágang á límingu og sérstaklega maka vel lími á gólfreimar og veggsillur sem eru tvöfaldar

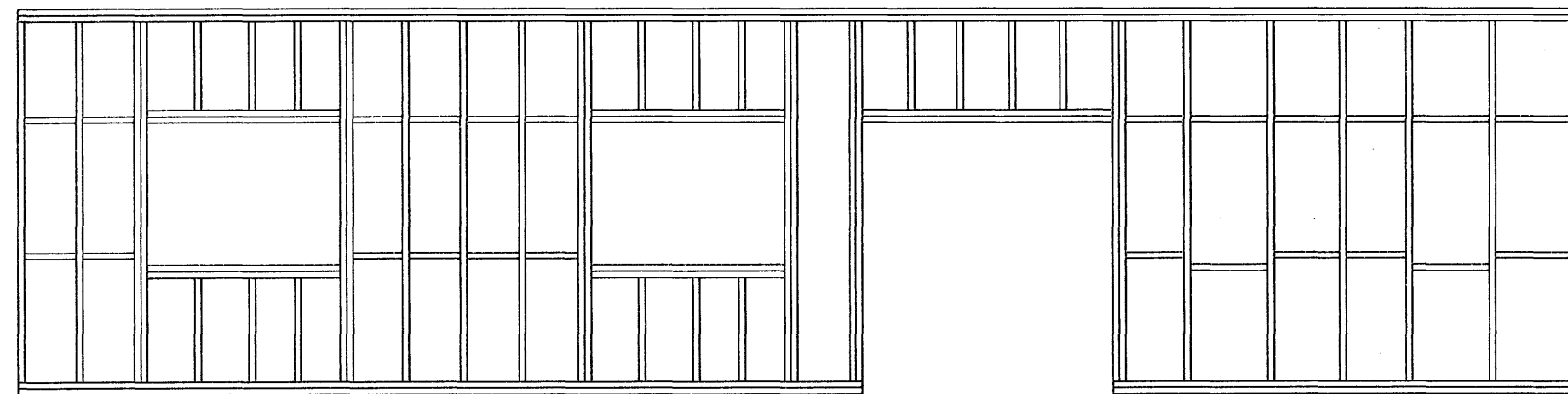

Veggur 05

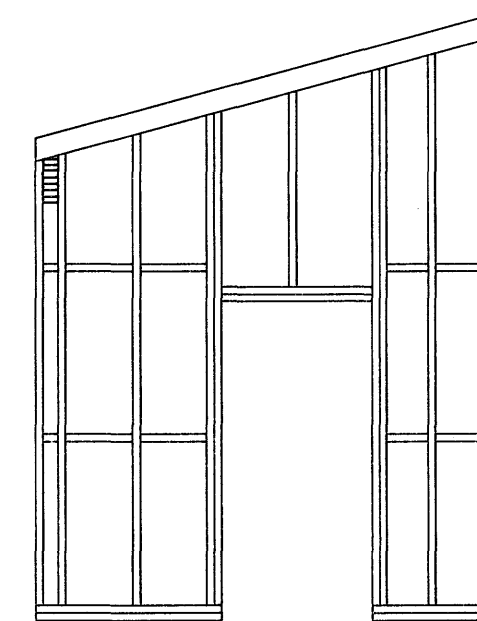

Veggur 04

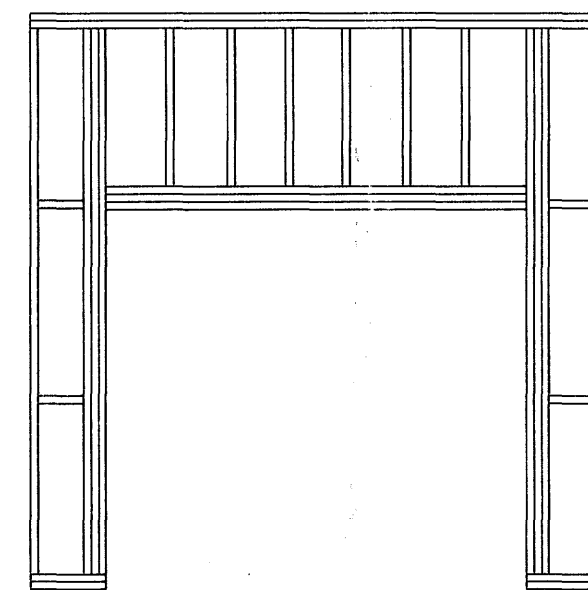

Veggur 03

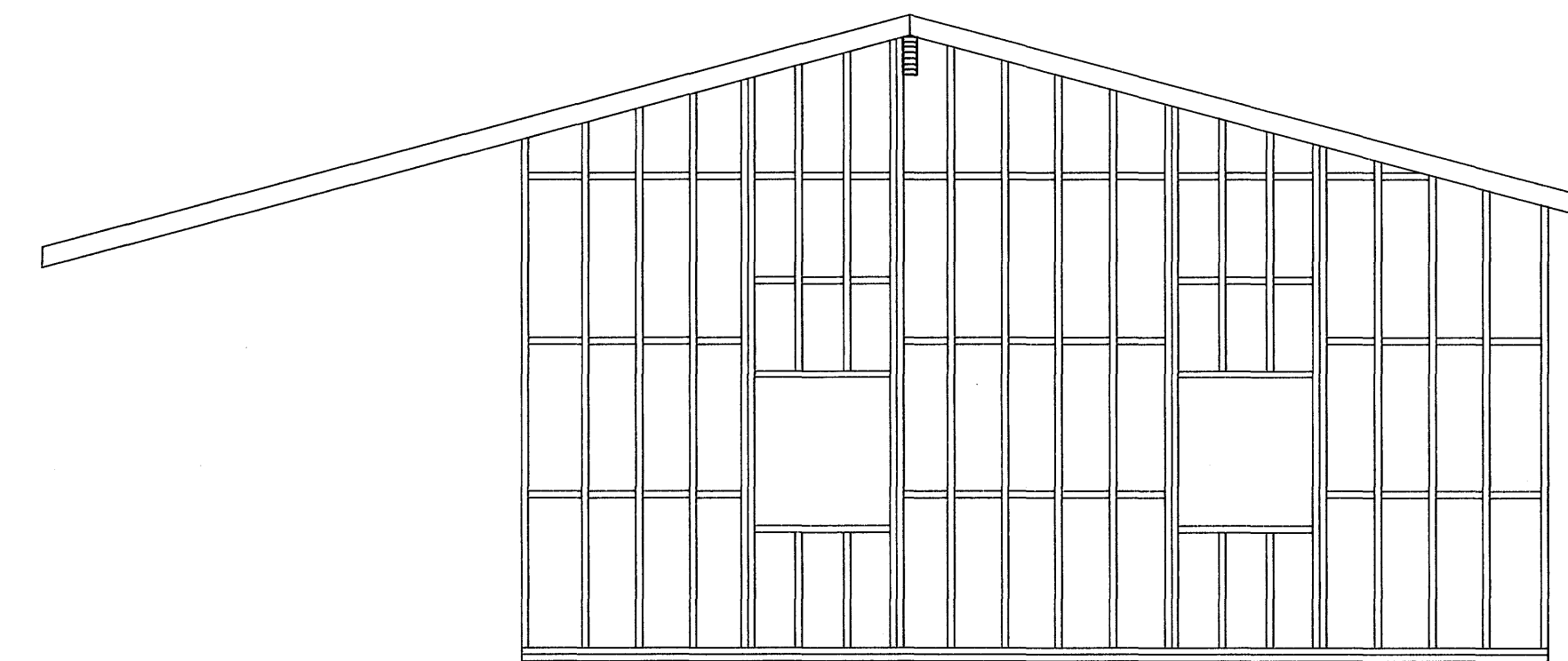

Veggur 02

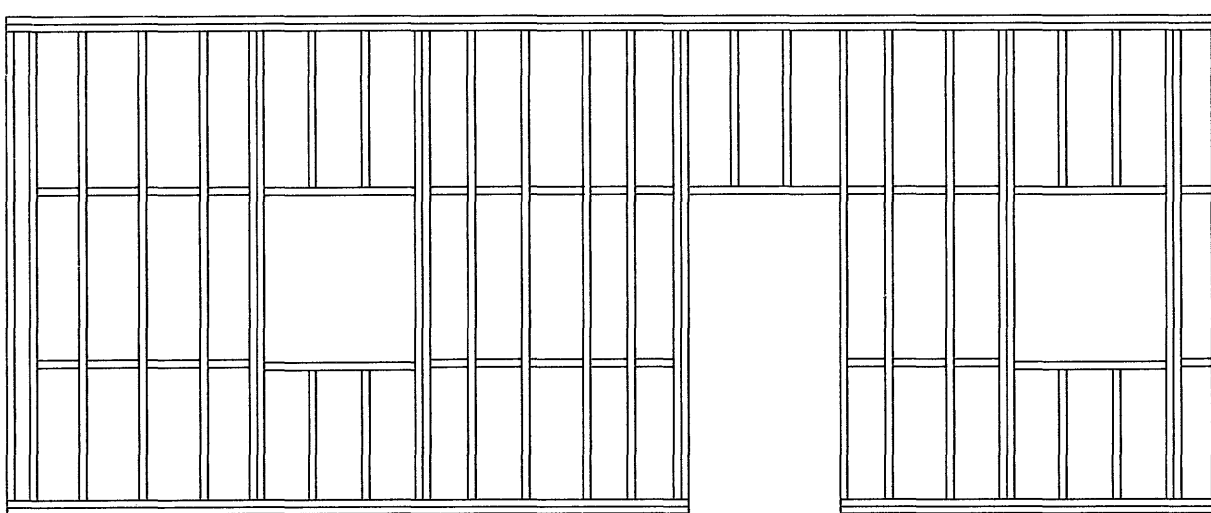

Veggur 01

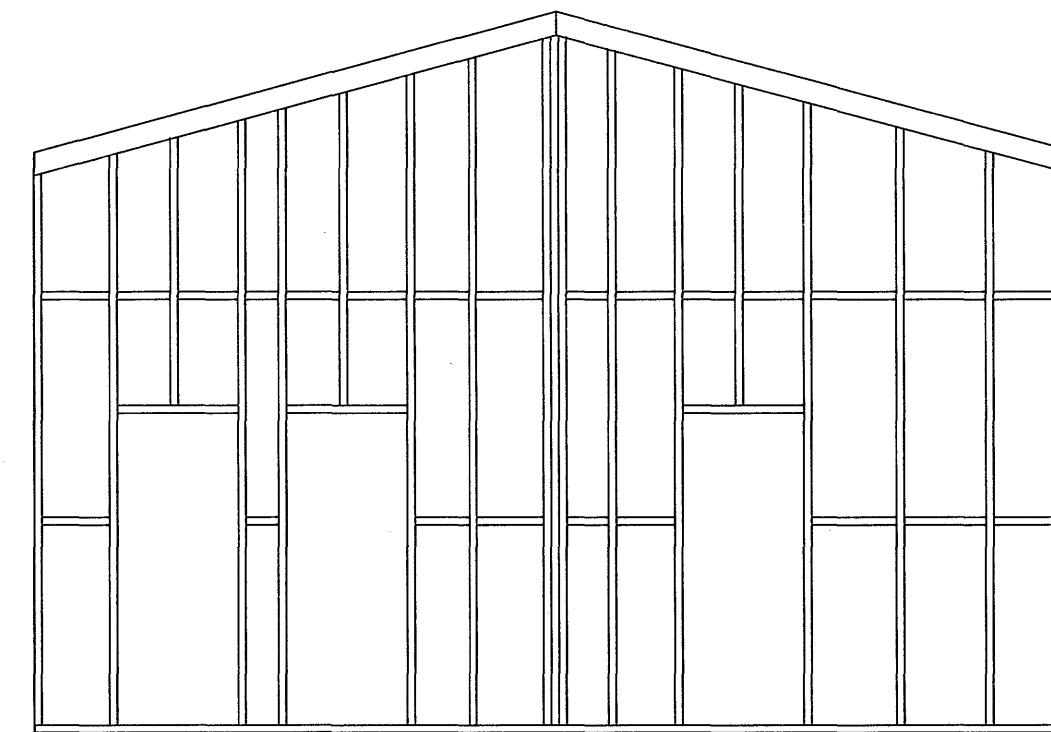

Veggur 15

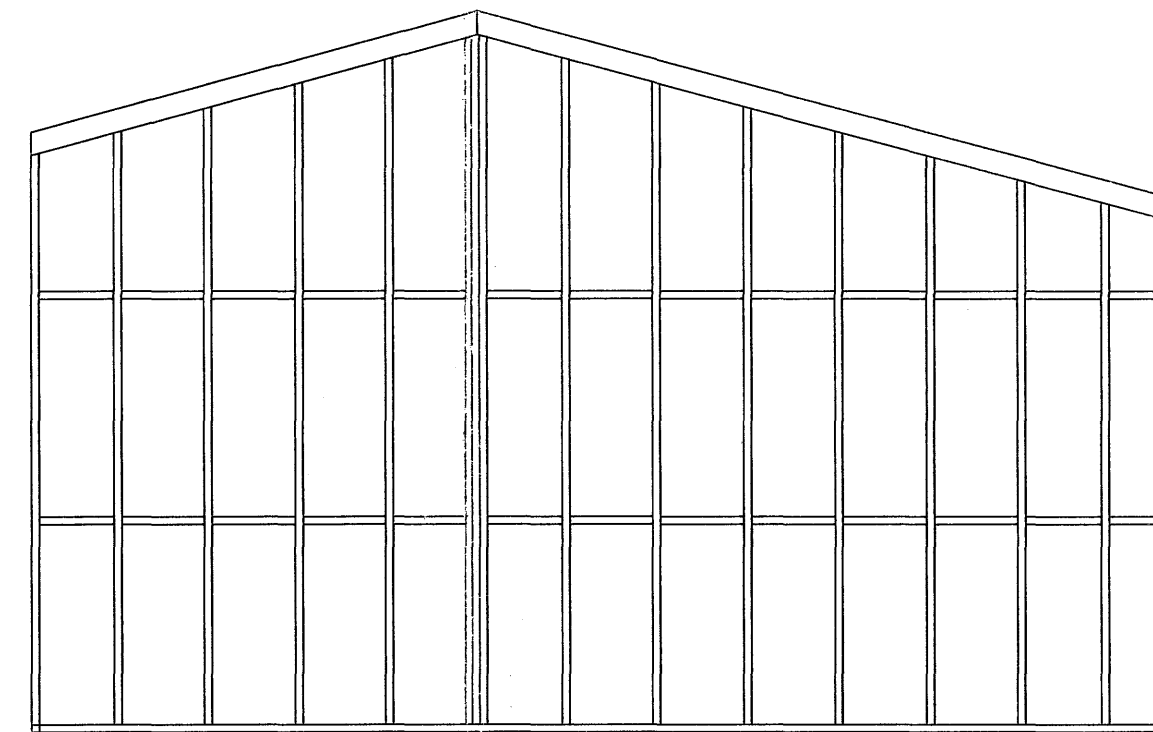

Veggur 11

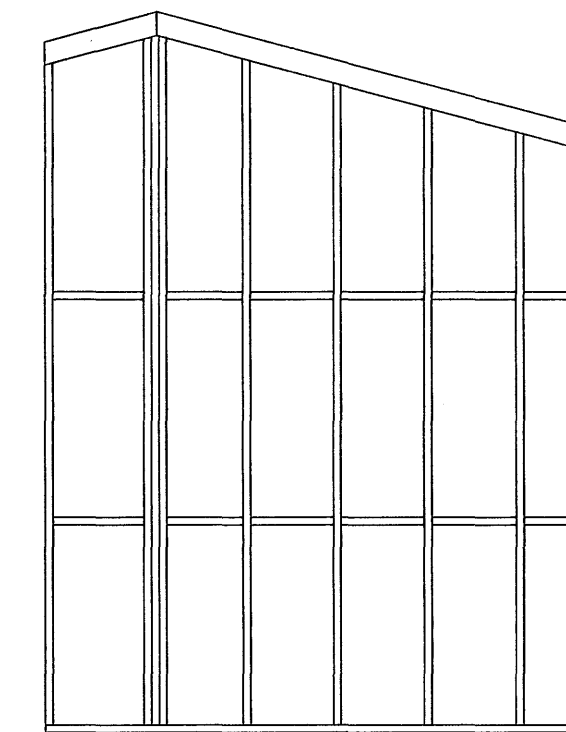

Veggur 14

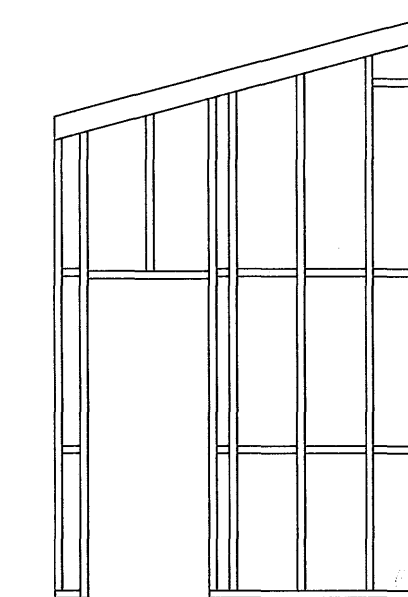

Veggur 13

Breytingar:

Samþykkt þann
18. DES. 2006
Byggingarfulltrúinn í Hafnarfirði
Fh. Sigurbjartur Halldórsson

Verkhliuti:
GRINDARTEIKNINGAR

Teikn nr.	Tölvu nr.	Verk. nr.
1-05		

Tilvísanir:
Sjá teikn nr:

Verkefni:
DREKAVELLIR 43

Aðalhönnuður:	
Dagsetning: NOV.2006	
Mælikvarðar:	
Teiknað af:	Sæmia
Reiknað af:	Sæmia

Áritun hönnuðar (teikning þessi er ögild án áritunar hönnuðar)	
Nafn:	Kennitala:
Sæmiundur Óskarsson	KT.180160-3109
Áritun aðalhönnuðar samkv. byggingareglugerð	
Nafn:	Kennitala:
Hannað: Sæmiundur Óskarsson	Byggingateknifráeðingur

M. HUNTINGOON-WILLIAMS
130755 8019
AÐALHÖNNUÐUR