

GRUNNMYND 1:50

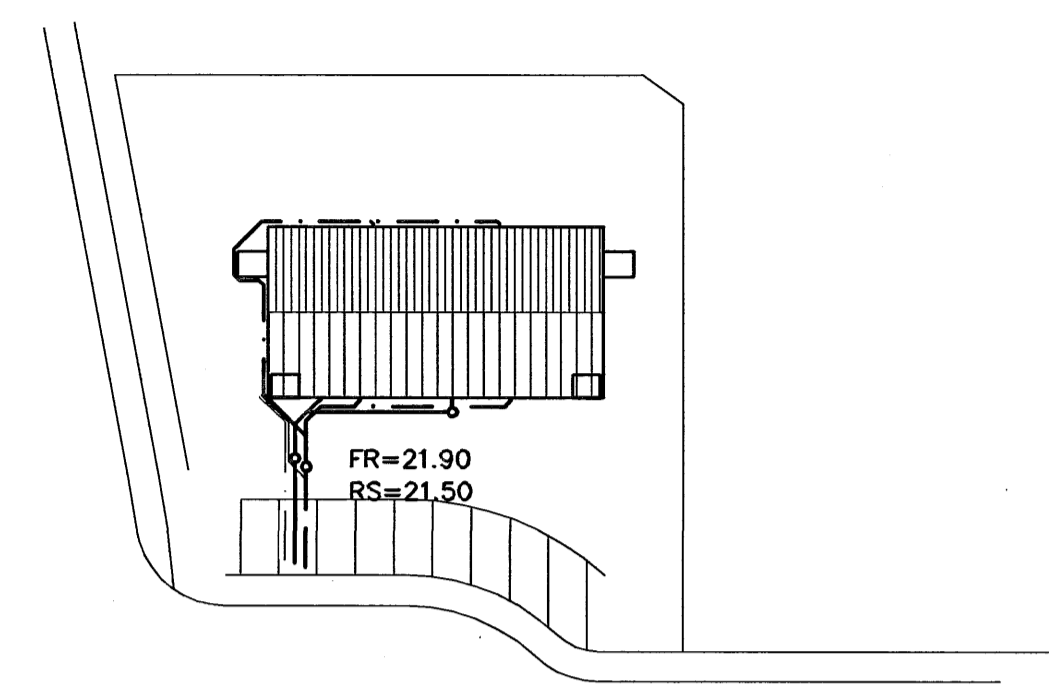

AFSTÖÐUMYND 1:50

**TÁKN FYRIR LAGNIR**

SKOLPLÖGN
REGNVATNSLÖGN
JARÐVATNSLÖGN
JARÐVATNS + REGNVATNSL.
NEYSUVATN
BAKRENNSLI HITAVEITU

**SKÝRINGAR**

Fróveitulagnir undir botnplötu og utan með hási skulu vera úr PVC.  
 Áður en byrjað er á lagningu rúra skal jafna undirlagið vandlega en undir og umhverfis rúrin skal vera minnst 150 mm sandlag. Leggja skal rör með vandvirkni á sandlagið þannig að engar skemmdir verði á rúrinu og það fái jafnan stuðning.  
 Skeyta skal rör með þar til gerðum þéttihring. Þess skal gætt að rör geti þanast eðlilega.

01	30.11.06	BÆTT VID VEGGJUM FYRIR	
		ÓTITRÖPPUR	G.H.
Br.	Dags.	Eðli breytinga	Sign
GLITVELLIR 1 HAFNARFIRÐI			
GRUNNMYND-GRUNNLAGNA Samþykkt þann			
MKV. 1:50 1:20		11 DES. 2006	
DAGS. SEPT 2006		Byggingafráttirinn í Hafnafirði E.h. Sigurbjartur Halldórsson	
VERK NR. 2615			
TEIKN. NR. 2-01			
HANNAD		SIG. ÞORLEIFSS. KT. 241148-3009	
TEIKNAD		G.H.	
YFIRFARID			
TEKNIÞJÓNUSTA SIGURDAR ÞORLEIFSSONAR ehf STRANDGÖTU 11 220 HAFNARFIRÐI SÍMI 555-4255 FAX 565-2875 E-mail tsth@simnet.is			