

Sneiðina A-A

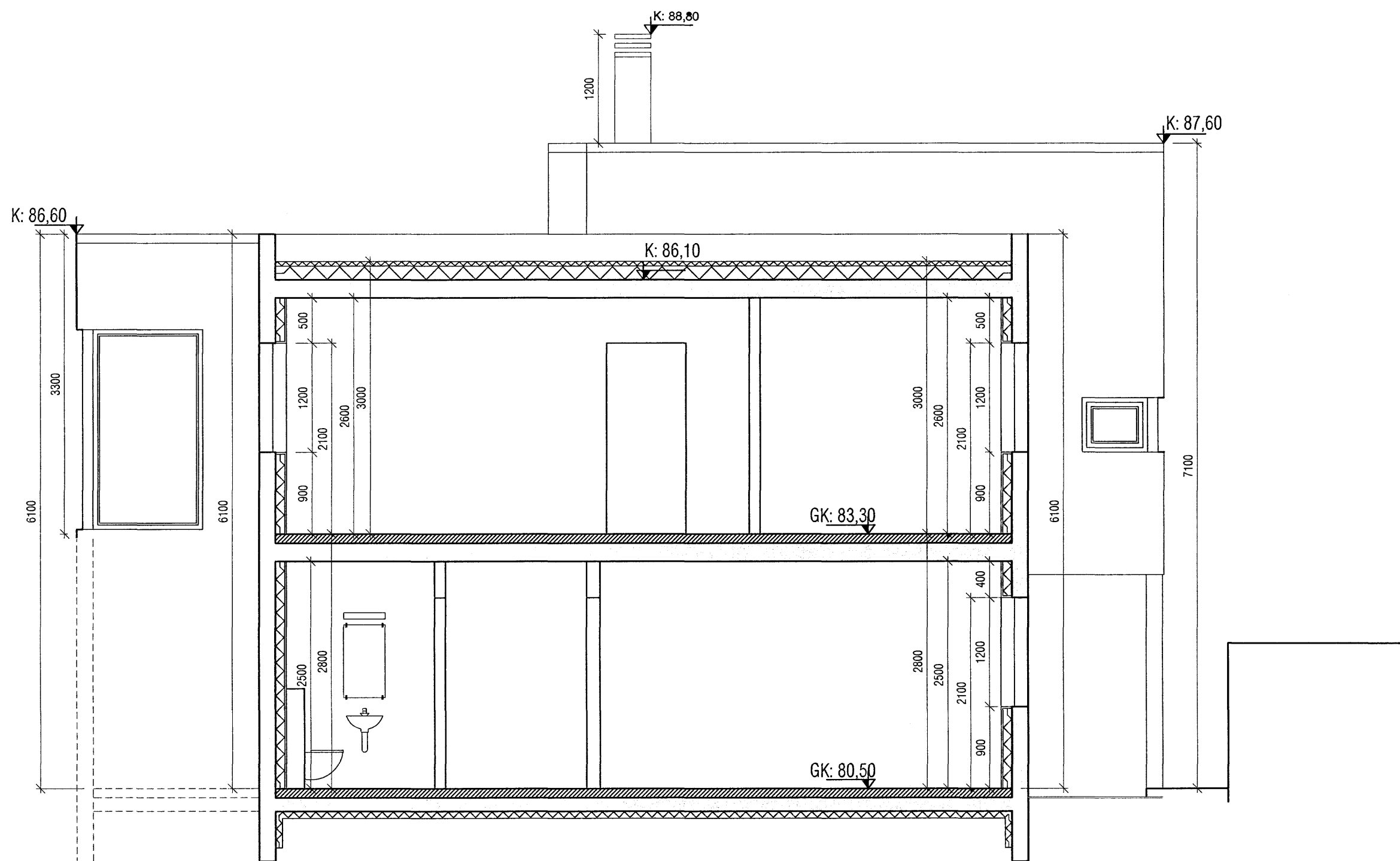

Sneiðing B-B

SKÝRINGAR:

- Steytur 180 mm útveggur, einangraður með 100 mm polystyren einangrun og hefðbundinni 20mm múrhúðun.
- Steytur 150 mm innveggur
- Hefðbundinn innveggur t.d. 70 mm grind c/c 600 mm, klædd 2x13 mm gífsi eða 1x16 mm spónaplötum/einangrun.
- Léttur veggur sem verður fyrir vatnsáraun. Klæddur rakavörðu gífsi.

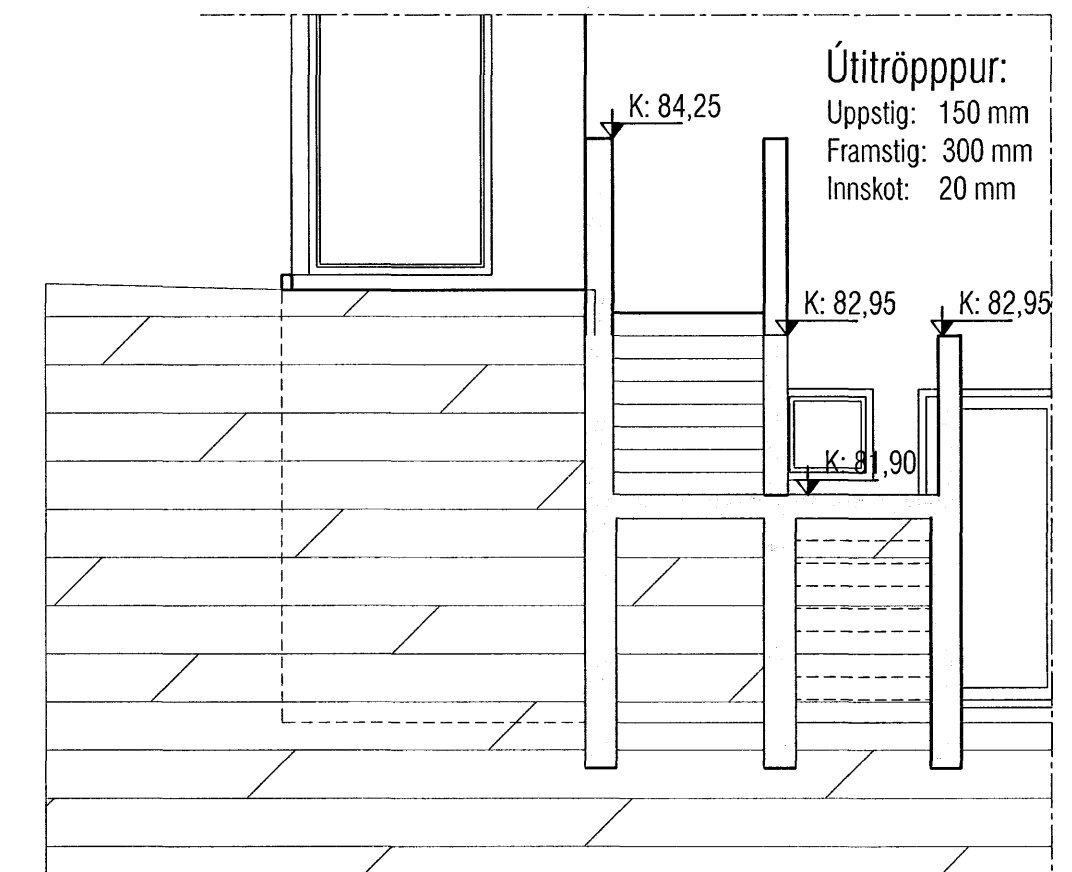

Sneiðing C-C

Úttröppur:  
 Uppstig: 150 mm  
 Framstig: 300 mm  
 Innskot: 20 mm

Byggingafulltrúi Hafnarfjarðar  
 Afgreitt þann  
 22 AUG 2007  
 G.G.

<b>VEKTOR</b> - hönnun og ráðgjöf - Akralind 6, 201 Kópavogi.		Jón Hrafn Hlökkverson byggingafræðingur Kl. 260682-6519 sími: 554-6690 fax: 554-6689.		<b>FURUÁS 26, HAFNARFIRÐI</b> SÉRTEIKNINGAR SNIÐ A-A, B-B og C-C	
Teikn. nr.	Tilvísun 4 teikningu	Br.	Dags.	Hannað	Teiknað
Samþykkt				JHH	Óþó
Dagsetning		Verk nr.	Mælikvarði	Teikn. nr.	
04.07. '07		A-06-12-61	1:50	S-03	