

Byggingafulltrúi Hafnarfjarðar  
Afgreitt þann  
22. AUG 2007  
G.G.

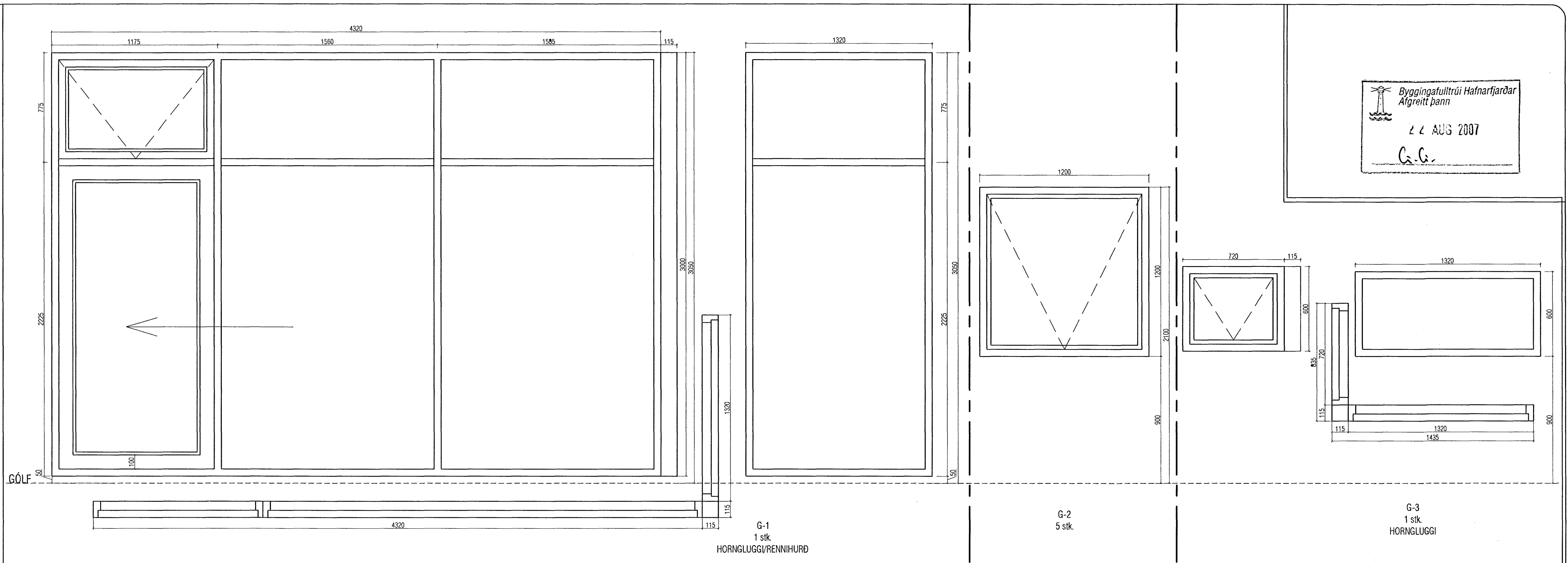

GÓLF

GÓLF

H-1  
1 stk.  
opnun, vinstri inn

**ATH**

ALLAR MÁLSETNINGAR GLUGGA OG HURÐA MÍÐAST VIÐ ÍSTEYPT. VERÐI GLUGGAR OG HURÐIR SETT Í EFTIRÁ, ÞURFA GATMÁL Í STEYPU AÐ VERA 30 MM (2\*15) STÆRRI EN KARMMÁL

H-2  
1 stk.

Burðargeta glugga skal vera í samræmi við 128 gr. byggingarreglugerðar, það er að segja hámarks svignun sé minni en L/300 þó aldrei meiri en 8 mm. Mesti vindþrýstingur á glugga er  $qv*1,0$  og mesta sog á glugga er  $qv*1,1$ . Grunnigildi vindálags  $qv$  er uppgefið á teikningu B-01.

G-2  
5 stk.

G-3  
1 stk.  
HORNGLUGGI

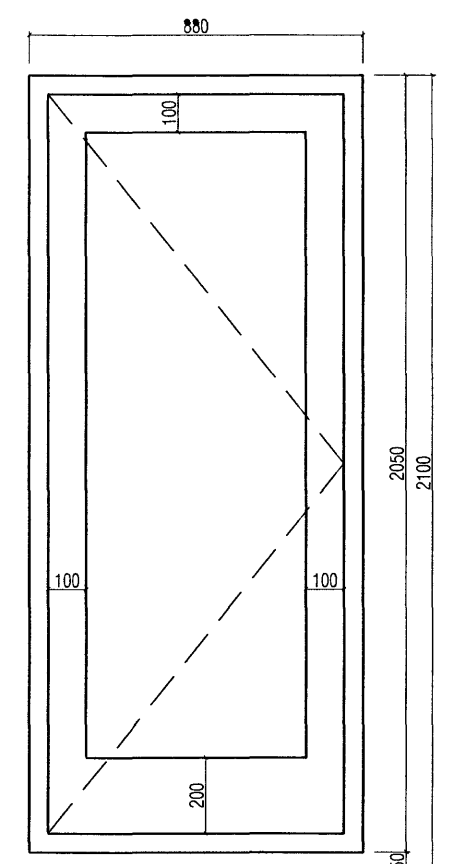
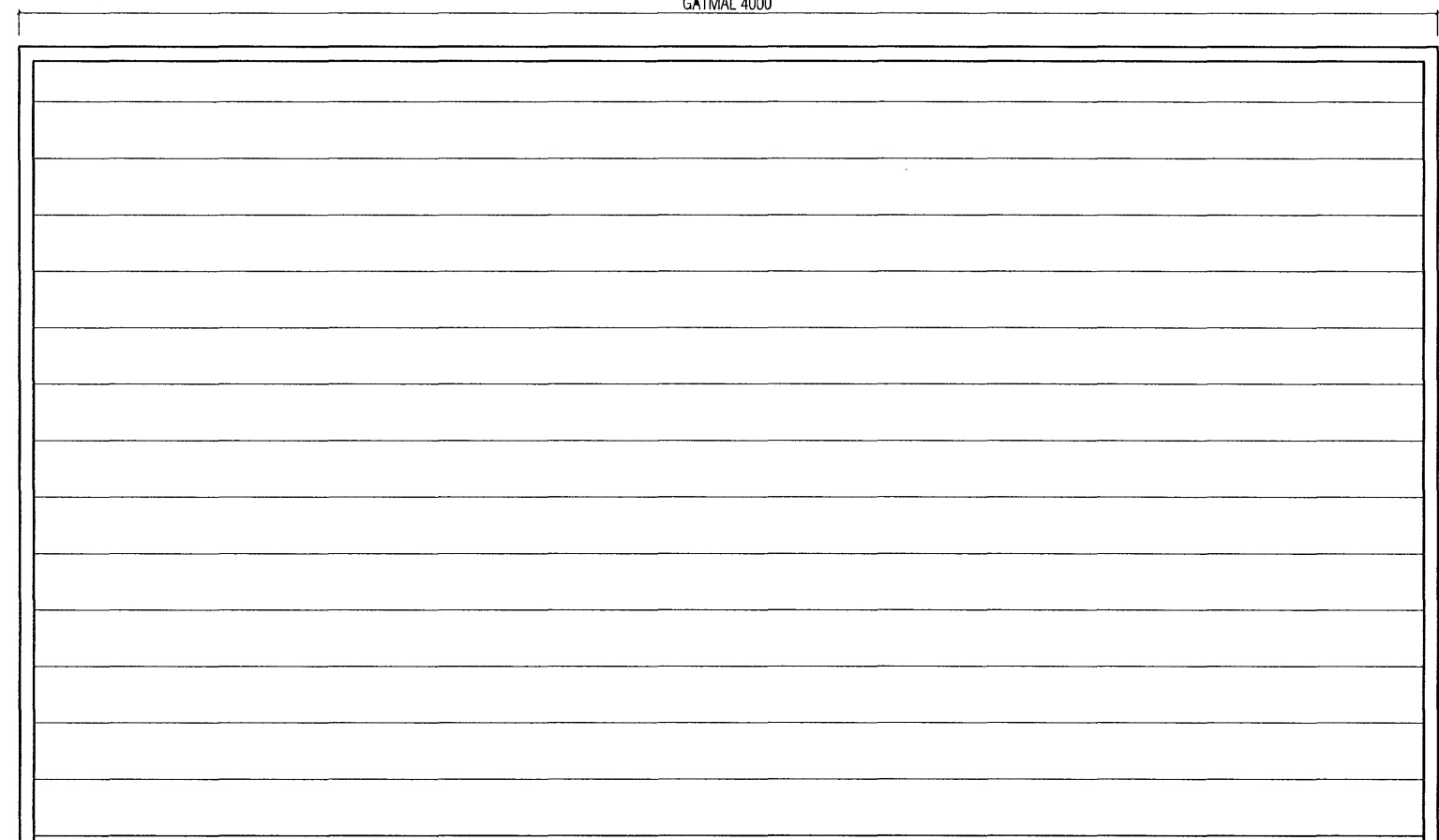
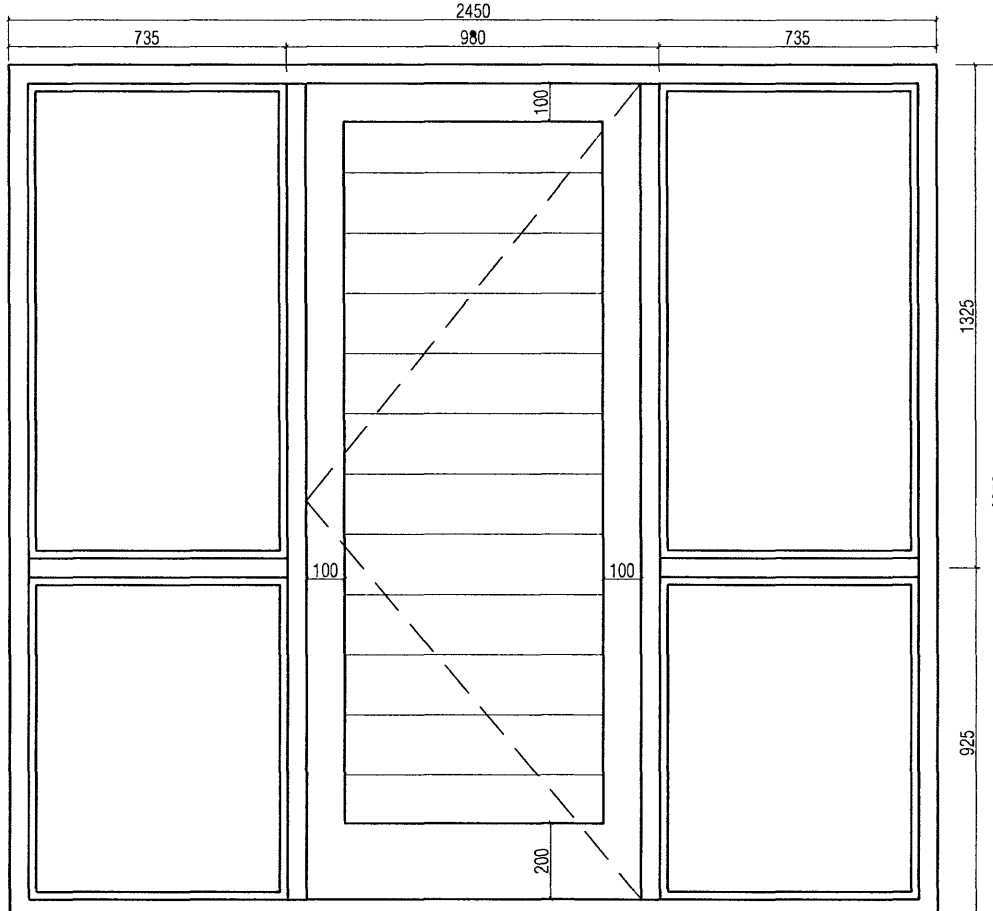

H-3  
3 stk.  
opnun, vinstri út

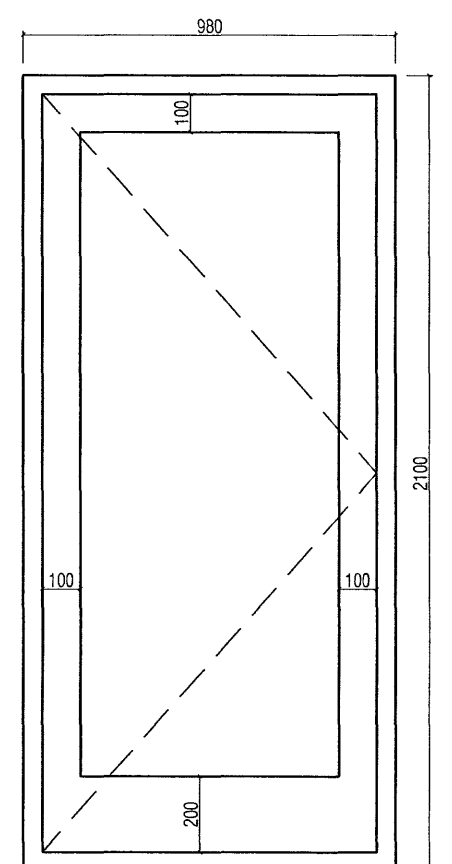

H-4  
1 stk.  
opnun, vinstri út

|  |  |   |  |                                  |  |
|--|--|---|--|----------------------------------|--|
| <p><b>VEKTOR</b><br/>- hönnun og ráðgjöf -<br/>Akralind 6, 201 Kópavogi.</p> |  | <p>Jón Hrafn Hlökkversson<br/>byggingafræðingur<br/>Kl. 200662-6519<br/>sími: 554-6650 fax: 554-6669.</p> |  | <p>FURUÁS 26, HAFNARFIRÐI</p>    |  |
| <p>Teikn. nr. _____<br/>Sampykkt _____</p>                                   |  | <p>Tilvisun á teikningu _____<br/>Br. _____<br/>Dags. _____</p>   |  | <p>SÉRTEIKNINGAR<br/>GLUGGAR</p> |  |
| <p>Hannab JHH</p>  |  | <p>Teiknað ÓPÓ/SM</p>   |  | <p>Dagsetning 04.07.07</p>       |  |
| <p>Verk nr. A-06-12-61</p>   |  | <p>Mælikvarði 1:20</p>  |  | <p>Teikn. nr. S-05</p>           |  |