

pottur með læstu loki

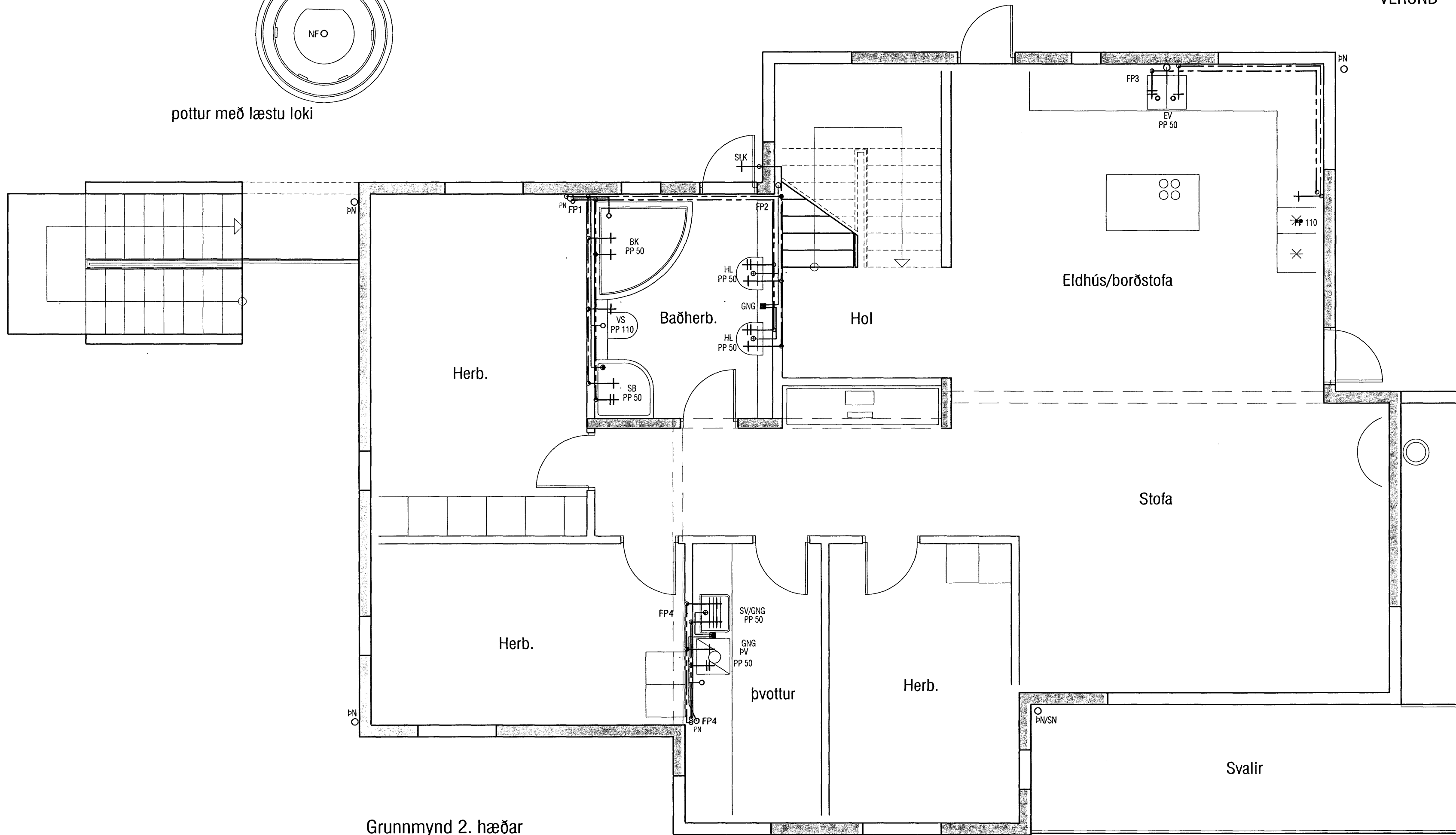

Grunnmynd 2. hæðar

VERÖND

ÞVERMÁL NEYSLUVATNSL.		
Á teikn.	Pex	Ál / pex
ø16	ø16*2,2	ø16,2*2,6
ø20	ø20*2,8	ø20*2,9
ø25	ø25*3,5	ø25*3,7
ø32	ø32*4,4	ø32*4,7
ø40	ø40*5,5	ø40*6,0
ø50	ø50*6,9	/

Byggingafultrúi Hafnarfjarðar
 Afgreitt þann
 22 AUG 2007
 G.G.

ATH!
 Stærð og nákvæm staðsetning á götum fyrir frárennslis-, neysluvatns- og hitalagnir skal ákvarða í samráði við eiganda og pípara.

VEKTOR - hönnun og ráðgjöf - Akralind 6, 201 Kópavogi.		Sigurður Hafsteinsson byggingateiknifráeðingur Kt. 030859-7749 sími: 554-6650 fax: 554-6669.	FURUÁS 26, HAFNARFIRÐI PRIFALAGNIR GRUNNMYND 2. HÆÐ
Teikn. nr. _____ Samþykkt _____	Tívisur 2 teikningu 	Br. _____ Dags. _____	Hannab SH _____ Teiknað SM _____ Dagssetning 06.07.'07 Verk nr. A-06-12-61 Mælikvæði 1:50 Teikn. nr. L-202

Jam