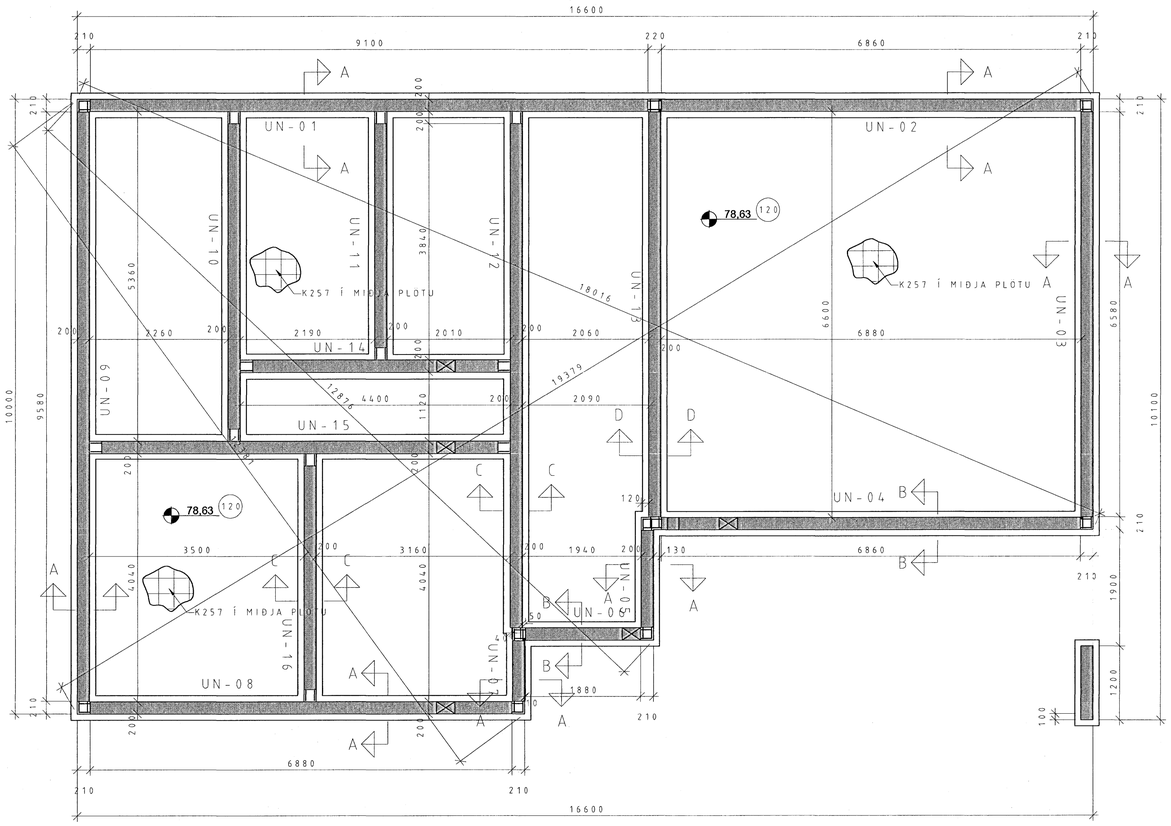

GRUNNMYND SÖKKLA 1:50

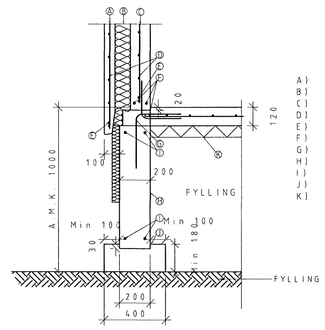

A) Steypt veðurkápa 70 mm
B) Einangrun 100 mm
C) Steyptur burðarveggur 130 mm
D) K257 bendinet.
E) 1xK10
F) K12
G) K10, c/c250, L=1000
H) Sökkuleining 200 mm
I) 2XK16
J) Undirstöðuplatti.
K) 75mm Plasteinangrun, rúmþyngd 24kg/m3

SNIÐ A-A 1:20

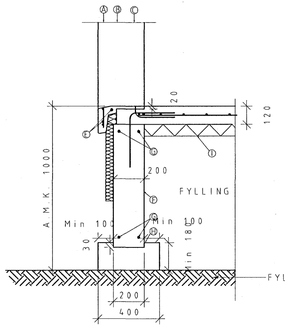

A) Steypt veðurkápa 70 mm
B) Einangrun 100 mm.
C) Steyptur burðarveggur 130 mm
D) K257 bendinet. sjá snið A-A
E) 1xK10, sjá snið A-A
F) Sökkuleining 200 mm
G) 2XK16
H) Undirstöðuplatti.
I) 75mm Plasteinangrun, rúmþyngd 24kg/m3

SNIÐ B-B 1:20

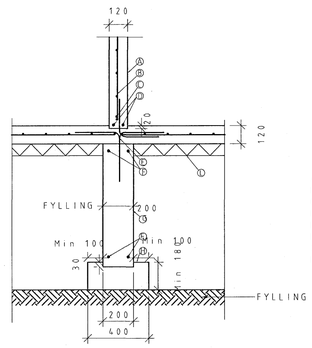

A) Steyptur innveggur 120 mm
B) K257 bendinet.
C) 1xK10
D) 2xK12
E) K10, c/c250, L=1000
F) 2xK16
G) Sökkuleining 200 mm
H) Undirstöðuplatti.

SNIÐ C-C 1:20

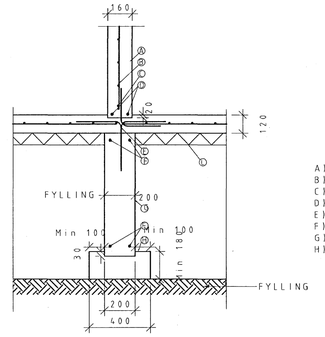

A) Steyptur innveggur 160 mm
B) K257 bendinet.
C) 1xK10
D) 2xK12
E) K10, c/c250, L=1000
F) 2xK16
G) Sökkuleining 200 mm
H) Undirstöðuplatti.

SNIÐ C-C 1:20

Byggingarfulltrúi:			
Rúmgildi:	Þungi:		tonn
	Flatarmál :	/ (Burðareining) / (Veðurkápa þegar á vill) / (Brúttóflötur)	m²
	Rúmmál:	+ (Burðareining) + (Veðurkápa þegar á vill) = (Hrísfarúmmál)	m³
	Fjöldi:		stk.
	Flokkur:	Undirstöður	-
Efnisgæði:	Steypa burðar:	C25	MPa
	Steypa kápa:	C30	MPa
	Slakbending:		MPa
	Spennistál:	fo,1,k/fpk =	MPa
	Smíðastál:		MPa
Steypuhula:	Ytri brún (VK):	35	mm
	Innri brún (BE):	30	mm
	Neðri brún :	30	mm
	Efri brún:	30	mm

Beygjureglur járns:

Lágmarks D / Minimum D :

Ø ≤ 16mm	min D = 4 Ø
Ø > 16mm	min D = 7 Ø

Vinklar, krókar og slaufur :

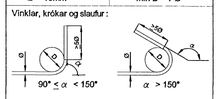

Skerlykkjur :

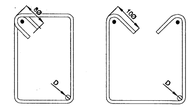

Áferð:

▽	Loftorkuperla
▽▽	Mynstursteypa
▽▽▽	Létthraunað
○	Glattað
○○	Pússað
○○○	Vélpússað
○○○○	Kústað
HM	Hvítur marmari
A	Annað
B	Stálmót

Íhlutalisti

Nr.	Vörunúmer	Vöruheiti	Magn

Skýringar

Byggingafulltrúi Hafnarfjarðar
Afgreitt þann
20 AUG 2007

HÖNNUNARSVIÐ

Verkkaupi:	Bjarni Gunnarsson	Einingarnúmer:	
		Verknr.:	V-7007
	+354	Mkv.:	1:50, 1:20
Verkefni:	Einbýlishús	Hæð:	Sökklar
	Furuás 36, Hafnarfirði	Hannað :	VJ
	Grunnmynd sökkla og snið	Teiknað :	BS
Samræmingarhönnuður:	Sverrir Hauftjörð	Yfirfarið :	VJ
Undirskrift hönnuðar:	020561-4759	Útg.dags.:	08.08.2007
		Teikn.nr.:	V7007-B02

Breyting:	Dags.:	Breytt af:	Hverju breytt :

LOFTORKA
Borgarnesi ehf.
Engjaás 1 310 Borgarnes
Sími : 433 9001 Fax : 433 9013
www.loftorka.is