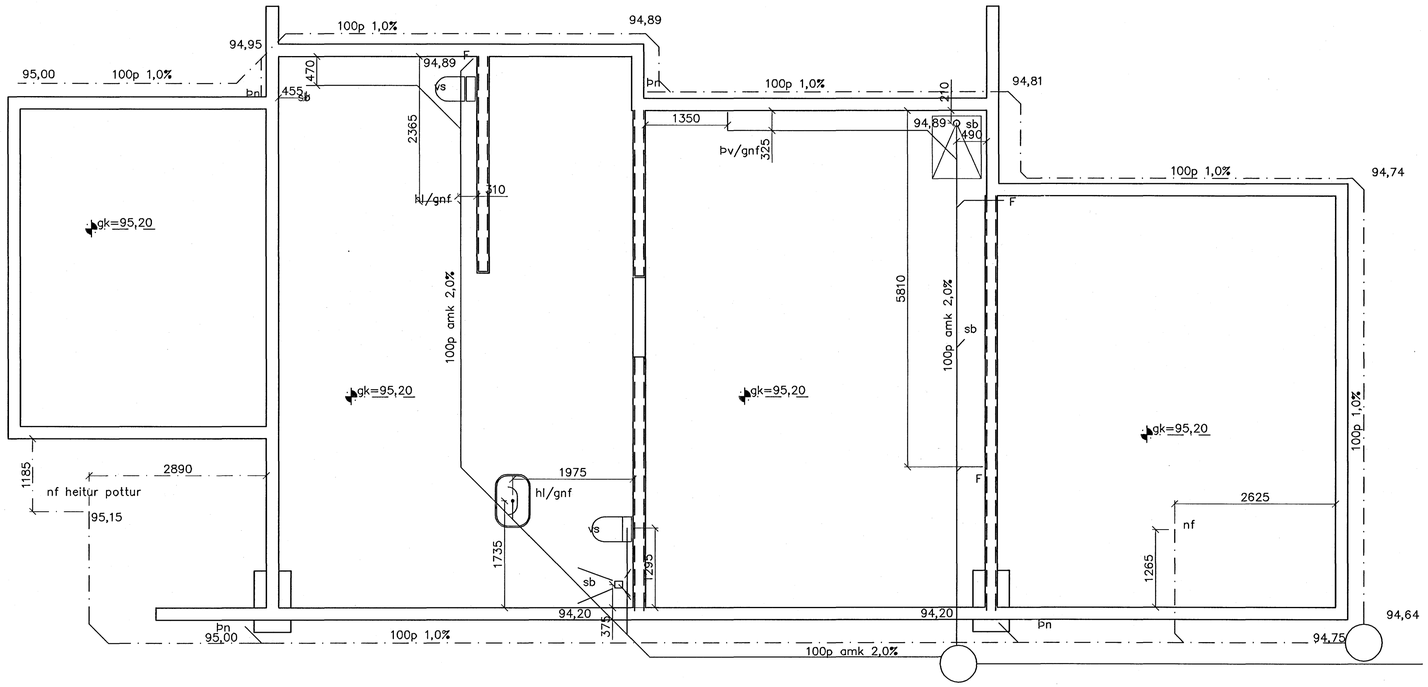

GRUNNMYND 1:50

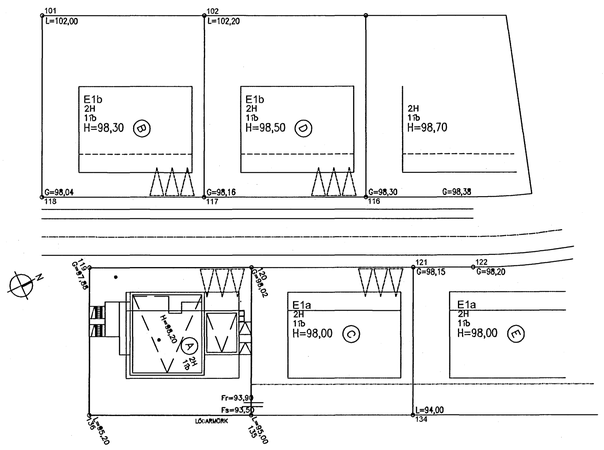

Afstöðumynd 1/500

SKÝRINGAR

Fráveitulagnir undir botnplötu og utan með húsi skulu vera úr PVC.
Áður en byrjað er á lagningu röra skal jafna undirlagið vandlega en undir og umhverfis rörin skal vera minnst 150 mm sandlag. Leggja skal rör með vandvirkni á sandlagið Þannig að engar skemmdir verði á rörinu og Það fái jafnan stuðning.
Skeyta skal rör með Þar til gerðum Þéttihring.
Þess skal gætt að rör geti Þanist eðlilega.

TÁKN FYRIR LAGNIR

- SKOLPLÖGN
- REGNVATSLÖGN
- JARÐVATNSLÖGN
- JARÐVATNS + REGNVATNSL.
- NEYSLUVATN
- BAKRENNSLI HITAVEITU

Byggingafulltrúi Hafnarfjarðar
Afgreitt þann
16 AUG 2007
G. G.

ÚTI INNI
ARKITEKTAR
Jón Þór Þorvaldsson Af.FSSA
Kt.021256 7579

Br.	Dags.	Eðli breytinga	Sign

SKÓGARÁS A
HAFNARFIRÐI
grunnlagnir

MKV. 1:50 1:20

DAGS.

VERK NR. 2702

TEIKN. NR. 1-01

HANNAÐ SIG. ÞORLEIFSS. KT. 241148-3009

TEIKNAÐ

YFIRFARIÐ

TÆKNIÞJÓNUSTA SIGURÐAR ÞORLEIFSSONAR ehf
STRANDGÖTU 11 220 HAFNARFIRÐI
SÍMI 555-4255 FAX 565-2875
E-mail tsth@simnet.is