

Skýringar:

Lagnir séu 3x1,5q huldar 16mm plastpípulögn.

Smáspennulagnir skulu vera 20mm plastpípur

Málstraumur rofa og tengla sé 10A.

Hæð á rofum sé 110cm, tenglar og smáspenna 20cm.

Hæð á veggjóstum sé 170cm.

Hæð á útljósum sé 175cm.

Hæð á tenglum í bílskúr sé 110cm.

Hæð á dósum fyrir hitastilla sé 150cm.

Staðsetningar á léttum veggjum mælast af arkitektateikningum.

Nákvæmar staðsetningar í eldhúsi og böðum ákveðist í samráði við eiganda og arkitekt.

Öll mál miðast við fullfrágengin gólf og á miðja dós.

Nema annars sé getið.

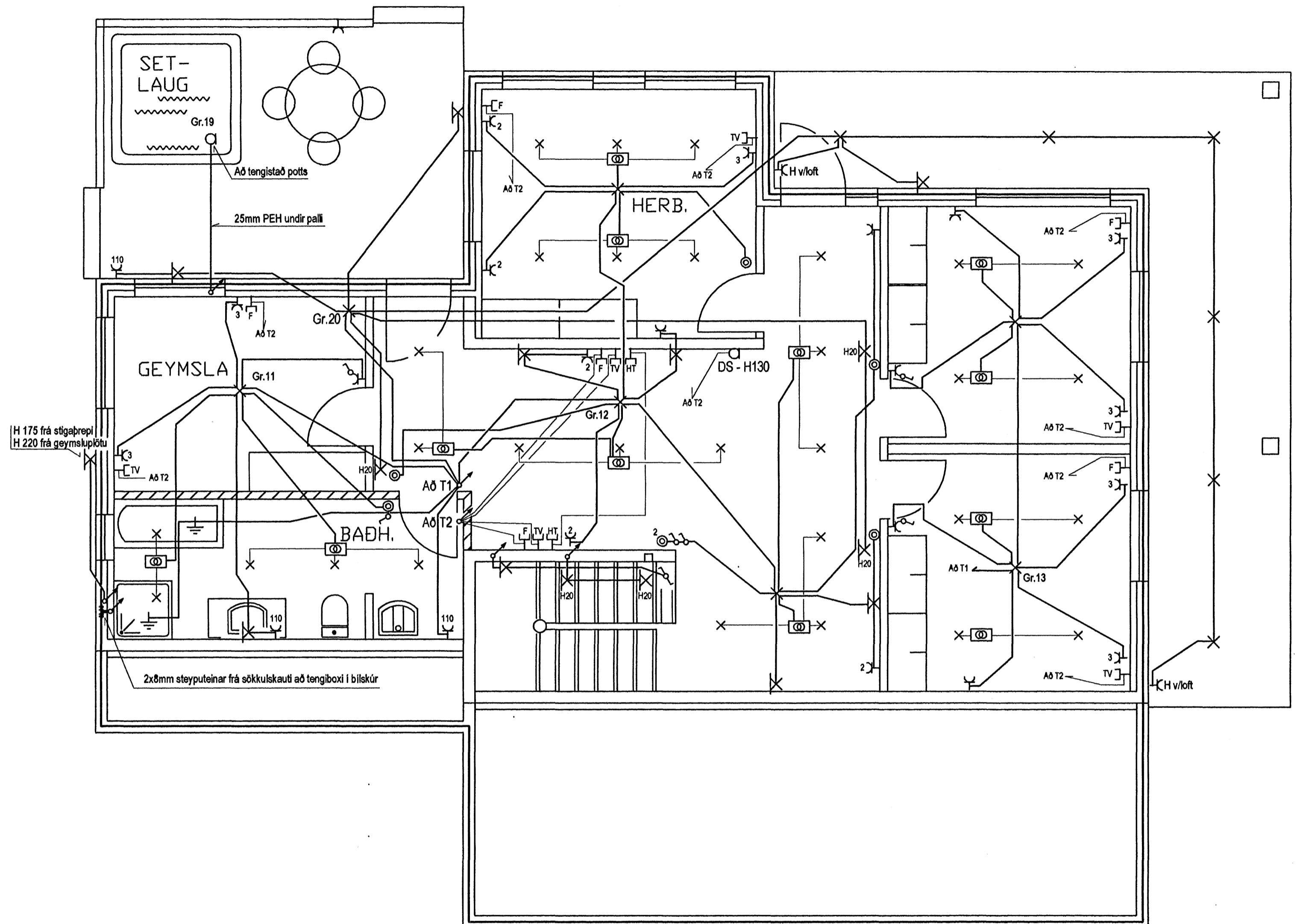

mottela 22.08.2007  
G.G.

Skýringar	Gunnar Viggósson Löggiiltur raflagnahönnuður Suðurási 28, 110 Reykjavík s. 822-2855 kt. 010564-3449	Verkhelti Brekkuás 29 221 Hafnarfjörður	Lýsing Grunnmynd neðri hæðar Raflögn	Dags. Júní. 2007 Kvarði 1/50	Hannað GV Teiknað GV	Blað 1 af 3 Verknúmer 0706-087
