

SKÝRINGAR:

Lagnir eru huldar pípulagnir  
 pípur lágspennu eru 16mm. og vír 3x1,5q.  
 pípur fyrir tölvu, síma og hitakerfi eru 20mm.  
 pípur fyrir öryggiskerfi eru 16mm.  
 Málstraumur rofa og tengla er 16A.  
 Hæð rofa er 110 og tengla 20cm.  
 Hæð tengla í eldhúsi, baði, þvottahúsi og bílgeymslu er 110cm.  
 Hæð tengla fyrir eldavél og uppþvottavél er 50cm.  
 Hæð veggjóna er 180cm, á baði og útljósa er 190cm.  
 Öll mál eru í cm. og miðast við fullgerð gólf.

Skýringar þessar gilda nema annars sé getið.

Th<sub>d</sub> Hitanemi fyrir gólfhita  
 H-150 pípur 20mm.

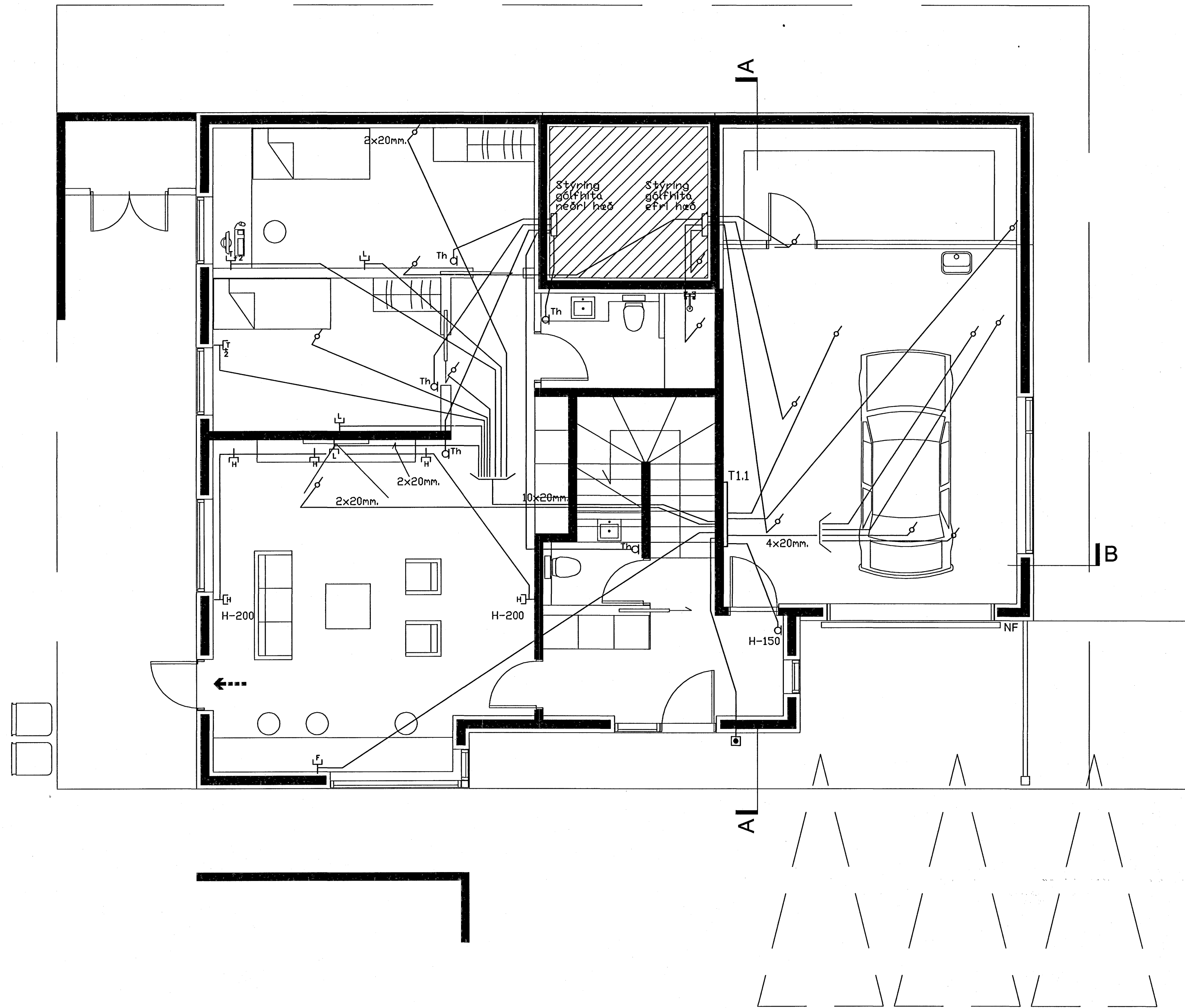

GRUNNMYND SMÁSPENNA

Ástíður Eignisdeildin ehf.  
 1403685479

VERKEFNI		HÍÐARÁS 29 Hafnarfirði		VERKHLUTI		Grunnmynd neðri hæð		MKV.	
H		02/07		Andrés M.		ANDRÉS MAGNÚSSON KT., 311038-3469		1:50	
T		06/07		Andrés M.		SÍMI: 555-2253 / 898-2253		TEIKNNR.	
DTG.		BREYTING		DAGS.		NAFN		4 af 7	
						KRÓKAMÝRI 78, 210 GARDABÉ		VERKNR. 185_04	