

undirritun samræmingarhönnuðar:

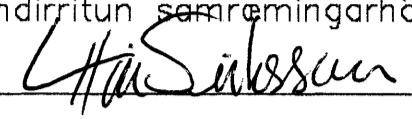
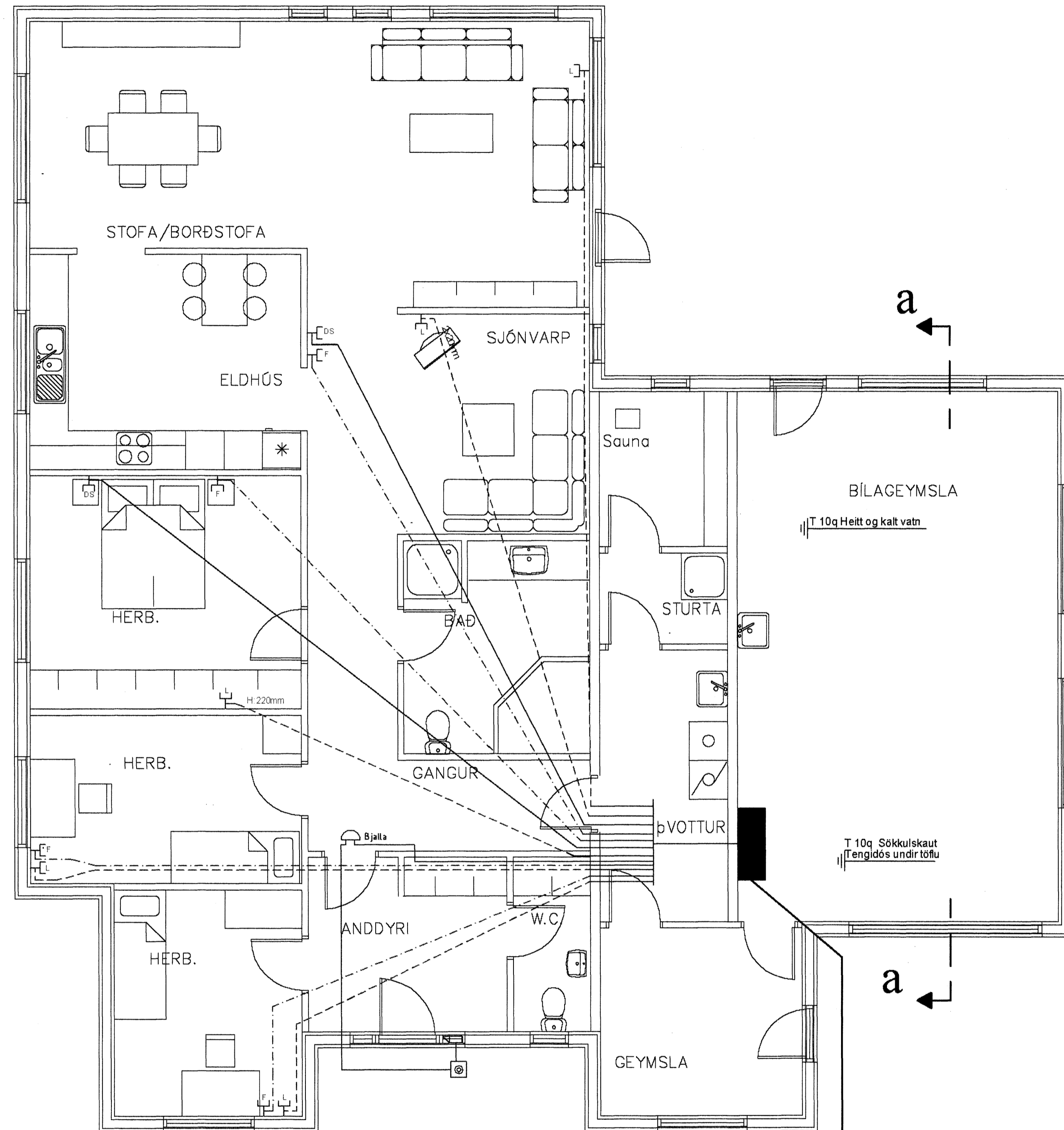

L 50mm
 F 50mm
 Plástípur 70cm í jörð
 sem ná út fyrir lóðarmörk

Skýringar

- Hæð rofa skal vera 110cm. frá fullfrágengnu gólfi.
- Hæð rofa í hjónaberbergi sé 80cm.
- Hæð tengla L og F séu 20cm.
- DS. sé 130cm
- Hæð veggjösa sé 170cm.
- Hæð veggjösa í wc. og baði sé 200cm
- Hæð veggjösa í eldhúsi sé 150cm.
- Hæð tengla við eldavél sé 30cm.
- Hæð tengla við víftu sé 200cm.
- Hæð úti ljósa sé 170cm.
- Smáspennu og lágsennu tenglar skulu vera í sama ramma þar sem það á við.
- Málstraumur rofa og tengla sé 10A
- Rör séu 16mm plástípur 1,5q
- Rör fyrir eldavél 20mm plástípur og vir 4q
- Taka skal mál milli veggja skv. smíðateikningu.

Byggingulfræði Hafnarfjarða
 Algjætt barn
 19. OKT. 2005

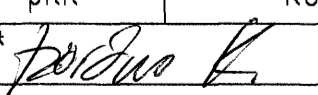
Br.	Dags.	Breyting	Br.	Sp.
FLÉTTUVELLIR18				
SMÁSPENNA				
Elys ehf				
Reykjavíkurvegur 60 220 Hafnarf. s. 565-4750 gsm. 897-6530				
Hönnuð:	þKK	Telmað:	KÓþ	Yfirforð:
Sambýkt:		Kl.:	040851-4969	
Mkv.	1:50	Blaðstærð:	A1	
Daga:	12.09.05	Nr.:	112-0805	Blað:
				3 af 4