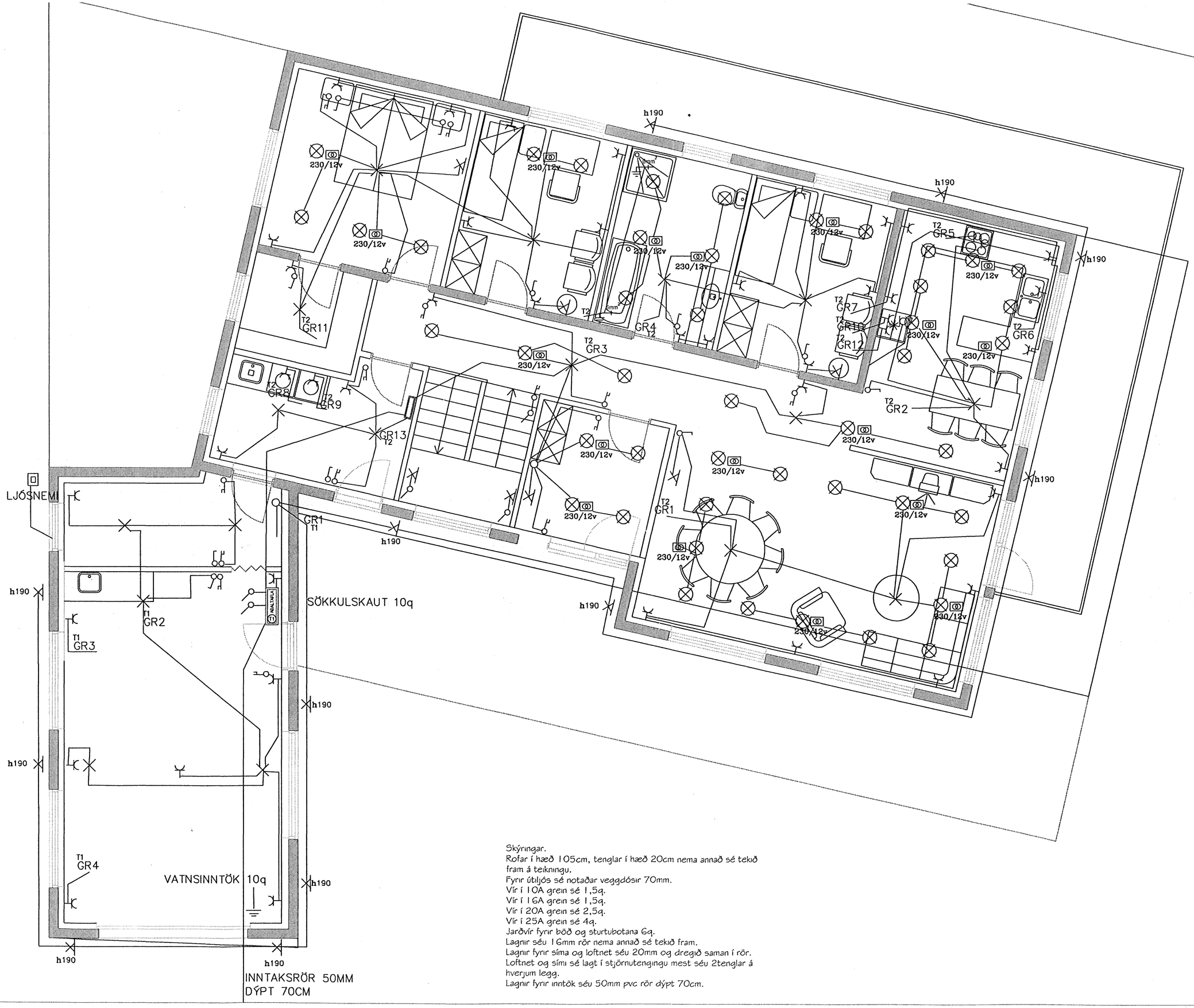

Byggingafulltrúi Hafnarfjarðar
Afgreitt bann
22 JÚLÍ 2005

Skýringar.
Rofar í hæð 105cm, tenglar í hæð 20cm nema annað sé tekið fram á teikningu.
Fyrir útiljós sé notaðar veggdósir 70mm.
Vír í 10A grein sé 1,5q.
Vír í 16A grein sé 1,5q.
Vír í 20A grein sé 2,5q.
Vír í 25A grein sé 4q.
Jarðvír fyrir böð og sturtubotana 6q.
Lagnir séu 16mm rör nema annað sé tekið fram.
Lagnir fyrir síma og loftnet séu 20mm og dregið saman í rör.
Loftnet og sími sé lagt í stjörnutengingu mest séu 2tenglar á hverjum legg.
Lagnir fyrir inntök séu 50mm pvc rör dýpt 70cm.

Fífuvellir 2 Hafnarfirði
Töflur, sökkulskaut, snið kv1:100
afstöðumynd kv:1:500
Hannað Jónas Stefánsson kt271258-4459
Apríl 2005 teikn 1 af 5
Breyting