

GRUNNMYND 1:50 veggir og loftaplata yfir kjallara

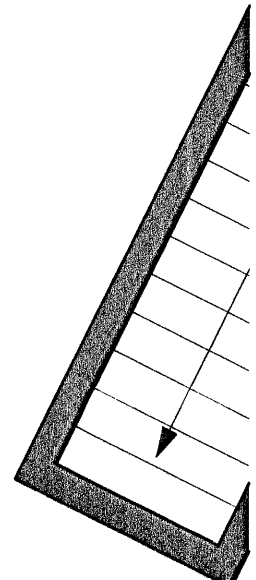
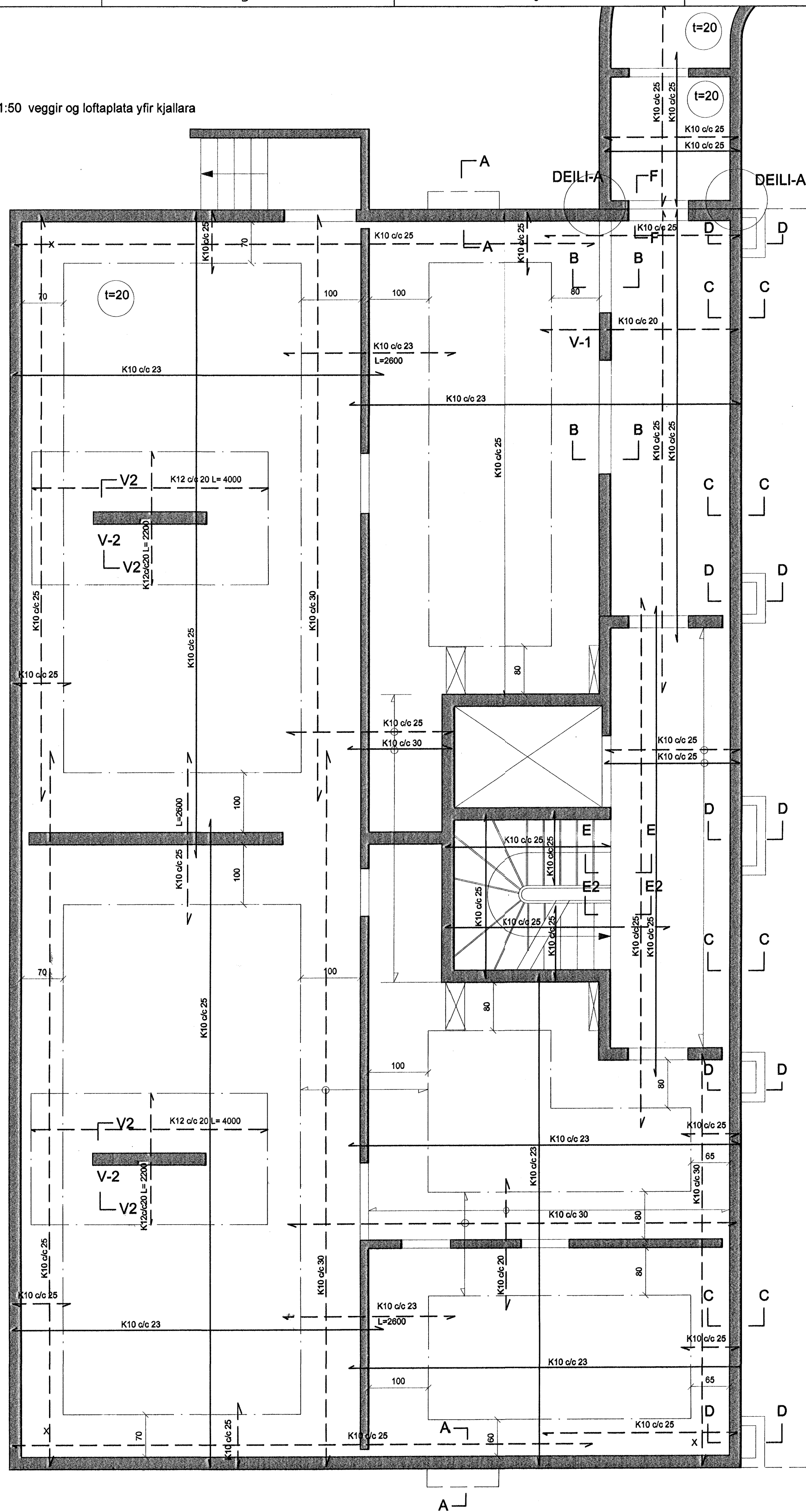

Skýringar:

Stæpa í plötu og veggjum skal vera S-250.
 Stæpustyrktarjárn Ks.4200, merkt sem K á teikningum.
 Stæpuhula minnst 40mm. Í undirstöðum og í ómúrhuðuðum veggjum, 25mm. Í múrhuðuðum veggjum og 15mm. Í plötum.
 Umhverfis ól múrop og í veggendum komi 2K12, járnin ná minnst 500mm. út fyrir brúnir opa.
 Útveggir járnbandnist með K10 c/c 25 # í útbrún og innbrún
 Innveggir járnbandnist með K10 c/c 25 # í miðjum vegg.
 Útveggir kjallara járnbandnist með K10 c/c 25 # í útbrún og innbrún
 Veggir V-1 og V-2 sjá teikningar
 Í horn merkt x skal setja járna mottu í efri brún K 10 c/c 25 stærð mottu 150 sm. x 150 sm.
 Kringum gót sem merkt eru inná plötuteikningar komi 2 K12 í efri og neðri brún
 Óll efnisgæði og vinna skal vera í samræmi við gildandi reglugerð og staða.

Breyting 20 sept. 2005
 uppbyggjárnur breytt í samræmi við útgöð járn.
 Sníði F-F breytt til samræmis við arkitekt
 blötubýkt breytt í lengib. kjallara og bilgeymslu

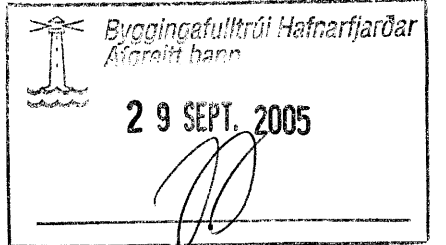

Breytingar	Breytt af	Breytt
------------	-----------	--------

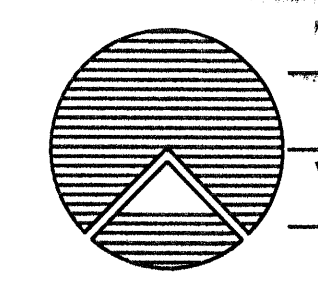

Teiknistofan Röðull
 Knarrarvogi 4 Reykjavík
 S: 5683677 Fax 5683622
 Verkhelti: **Berjavellir 1 Hafnarfirði**
 Verkhlut: **Plata yfir Kjallara**
 Heigi Gunnarsson h.s. 5544708 f.s. 8933489 f.s. 8533489
 Jón Rafns Antonsson h.s. 5670775 f.s. 8928377 f.s. 8528377

Mkv. 1:50	Hannað: hg
Daga: júlí 2005	Teknað: hg
Breytt: 20 sept.	Yfirfarð: hg
Breytt:	Fjöldi blaða 15
Breytt:	Blað nr. 205

Handwritten signature