

ALMENNAR SKÝRINGAR

I. ÁLAGSHÖNNUN

ÁLAGSHÖNNUN ER Í SAMRÆMI VIÐ ÍST-12:2002
 NOTÁLAG Á ÞÓK : 1,0 KN/m² (SNJÖR)
 VINDÁLAG : Q=1,7 KN/m² NEMA ANNARS SÉ GETIÐ
 GRUNDUN : ÁLAG Á BERANDI JARÐVEG = 0,3 MN/m (MÓHELLA)²

II. MÁLSETNING

ÖLL ÖNEFND MÁL ERU Í MM OG HÆÐARKÓTAR Í M

A : A TÁKNAR KÓTA (HÆÐ) Í HÆÐARKEFI

B : B TÁKNAR PLÖTUPYKKT

III. BENDISTÁL

STADSETNING OG BENDING STÁLS SKAL VERA Í SAMRÆMI VIÐ ÍST-10
 BENDISTÁL SKAL VERA KAMBSTÁL B500B SKV. ENV 10080 EDA KS00TE (TEMPCORE)
 SKV. NS3570 MED LÁGMARKSFLÖTSTYRK 500MPa

R TÁKNAR SLÉTT STÁL

K SUDURVEFT KAMBSTÁL

TÁKNAR JÁRN ALMENNT OG Í NEDRI BRÚN PLÖTU

TÁKNAR JÁRN Í EFRU BRÚN PLÖTU

TÁKNAR JÁRNAGRIND BUNÐNA Í KROSS

TÁKNAR JÁRN Í SÓMU ÁTT OG PILAN LEGGJAST NÆST NEDRI BRÚN

K10c200 TÁKNAR EITT 10 mm KAMBSTÁL MED 200 mm MILLIBILI

KRINGUM ÖLL DYRA- OG GLUGGAOP KOMI 2K12 ER NÁ MINNST 600 mm ÚT
 FYRIR OP. NEMA ANNARS SÉ GETIÐ Á TEIKNINGUM EDA VERKLYSINGU
 FYRIR OP SEM ERU 2,0m KOMI 3K12
 Í ALLA VEGGENDA KOMI 2K12

Í HORN MERKT (X) KOMI GRINDUR K10 C/C 170 L=1200 Í NEDRI OG EFRU BRÚN

IV. STEYPA

STEYPA OG STEYPUVINNA SKAL VERA Í SAMRÆMI VIÐ ÍST-10, FRAMKV/EMDAFLOKK B
 BROTHÖLSFLOKKUR : S-250, NEMA ANNARS SÉ GETIÐ Á TEIKNINGUM
 SIGMÁL : 5-10 cm ÞÓ MEST 7 cm Í PLÖTUM
 LOFTINNIHALD : 5,0- 6,0 %

TÁKNAR STEYPUKIL

V. BURÐARBITAR OG STÁLBITAR

ALLIR STÁLBITAR SKULU RYÐHREINSADIR (SANDBLÁSNIR) OG TVÍMÁLADIR MED RYÐVARNARMÁLNINGU. VANDA SKAL ALLA SUDUVINNU, ALLAR SUDUR ERU 5 mm
 TIMBURGÆÐI SÉU T-20 SAMKV/EMT NORSKUM STÖDLUM NS 3470 OG NS 3080
 TIMBURGÆÐI Í LÍMTRÉSBITUM SÉU L-40
 ALLIR SPERRUENDAR SKULU FÚAVARDIR MINNST 1,0 m INN FYRIR ÚTVEGG
 MILLI TIMBURS OG STEYPU SKAL SETJA LAG AF ASFALTPAPPA
 ALLUR SAUMUR OG BOLTAR SKULU VERA GALVANISERADIR. BOLTAGÆÐI 8.8
 SÉ ANNARS EKKI GETIÐ SKAL NEGLINGU ÞANNIG HÁTTAÐ AD SAUMUR KOMI EKKI NÆR BRÚN TIMBURS EN 15 mm OG 30 mm FRÁ ENDA

VI. FYLINGAR

UNDIR GÓLFPLÖTU SKAL FYLLA MED GÖÐRI GRÚS (PITTRUN) SEM ÞJAPPA SKAL VANDLEGA Í LÖGUM VID HÆFILEGT RAKASTIG

FJARLÆGD JÁRNA FRÁ STEYPUYFIRBORDI

BYGGINGARHLUTAR	STEYPUYFIRBORDI í mm		
	PLÖTUR - VEGGIR	BITAR	STÖDIR
UNDIRSTÖÐUPLÖTUR	50	50	50
UNDIRSTÖÐUVEGGIR	35	35	35
UTANHÜSS	30	30	35
INNANHÜSS	20	20	30

ÞANNIG SKAL GENGID FRÁ BENDINGU Í MÖTUM, AD ALLAR STANGIR SÉU Á ÞEIM STAD, SEM TIL ER AETLAST SKV. UPÐRÁTTUM OG TRYGGT SÉ, AD ÞÆR HREYFIST EKKI ÞEGAR STEYPT ER, SKAL Í ÞVI SKYNI NOTA FJARLÆGDARKUBBA OG STÖLA

BEYGING OG SKEYTING JÁRNA

ÞVERMÁL JÁRNS d	mm	8	10	12	16	20	25	32
ÞVERMÁL BEYGGJUHRRINGS D	K	mm	160	200	240	320	400	500
ÞVERMÁL BEYGGJUHRRINGS D	R EDA KS	mm	24	30	36	96	120	192
SKEYTING JÁRNA S	R	mm	450	550	650	850	1050	1300
	K	mm	350	400	500	650	800	1000
SKEYTI JÁRNA Í PLÖTUM	Í PLÖTUM SKAL EKKI SKEYTA MEIRA EN ÞRÍÐJA HVERT JÁRN Í SAMA ÞVERSNIDI							

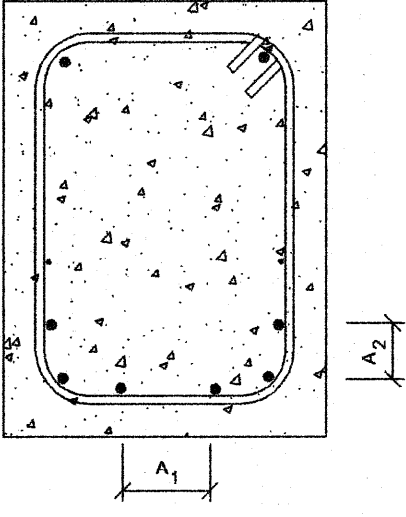

LYKKJUR STÁL ST-37 EDA KS 40S

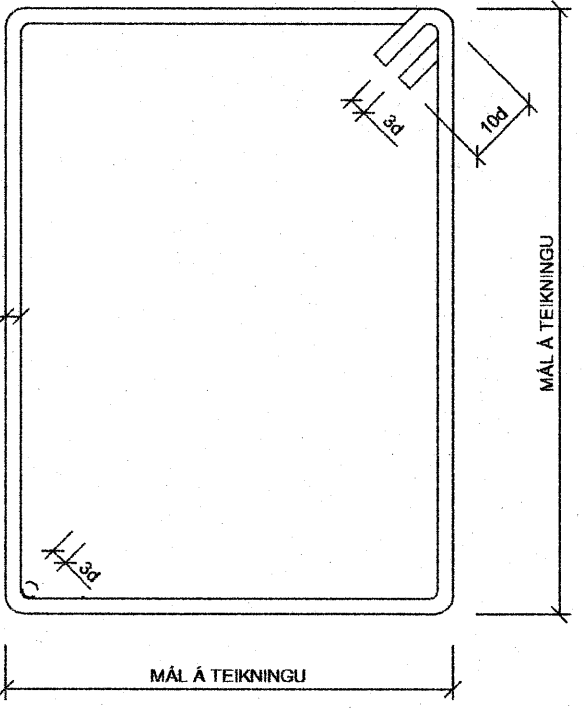

INNBYRÐIS FJARLÆGD JÁRNA SKAL UPFYLLA ÞAU SKILYRÐI SEM KOMA FRAM Á MEÐFYLGJANDI MYND

- A₁: SKAL ALDREI VERA MINNI EN 2xÞVERMÁL LANGJÁRNA
- A₁: SKAL VERA STÆRRA EN HÁMARKSKORNASTÆRÐ AD VIÐBÆTTUM 10 mm
- A₂: SKAL VERA STÆRRA EN HÁMARKSKORNASTÆRÐ
- A₂: SKAL EKKI VERA MINNA EN ÞVERMÁL LANGJÁRNA

KAMBSTÁL KS 40

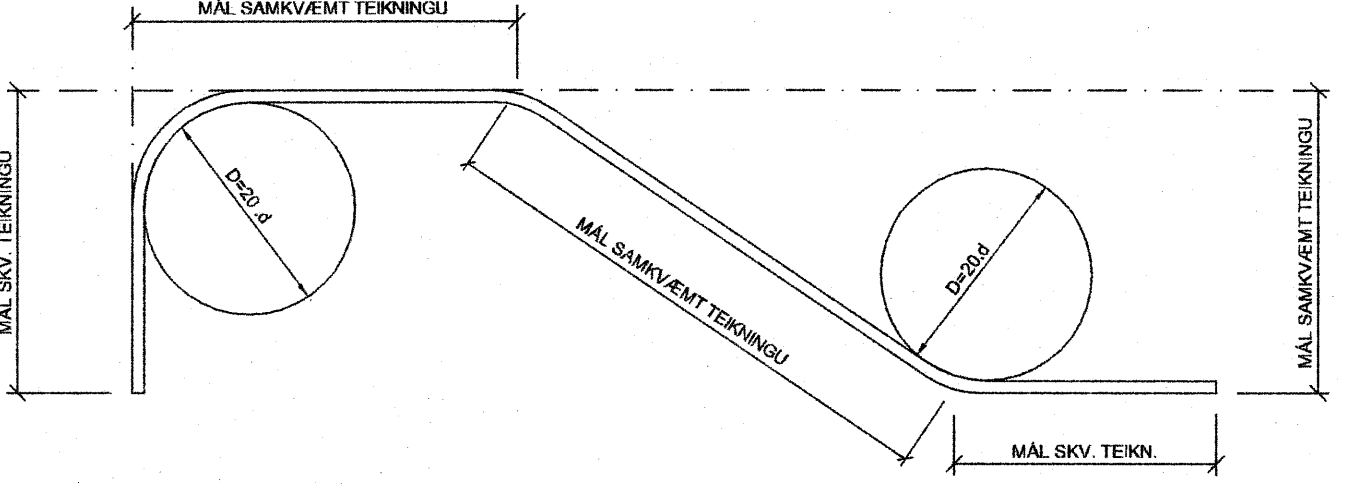

FRÁGANGUR LÁRÉTTRA JÁRNA

Í VEGGENDUM OG Í HORNUM

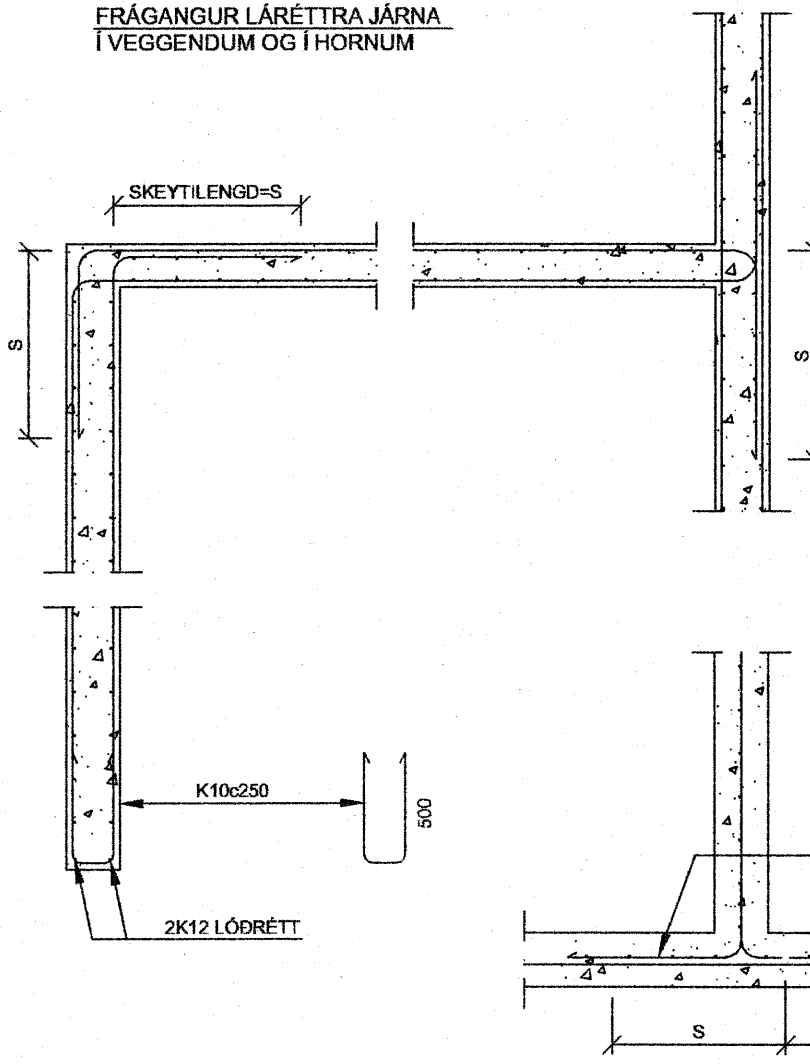

ÐÆMI UM ÆSKILEGAN ÞAKFRÁGANG

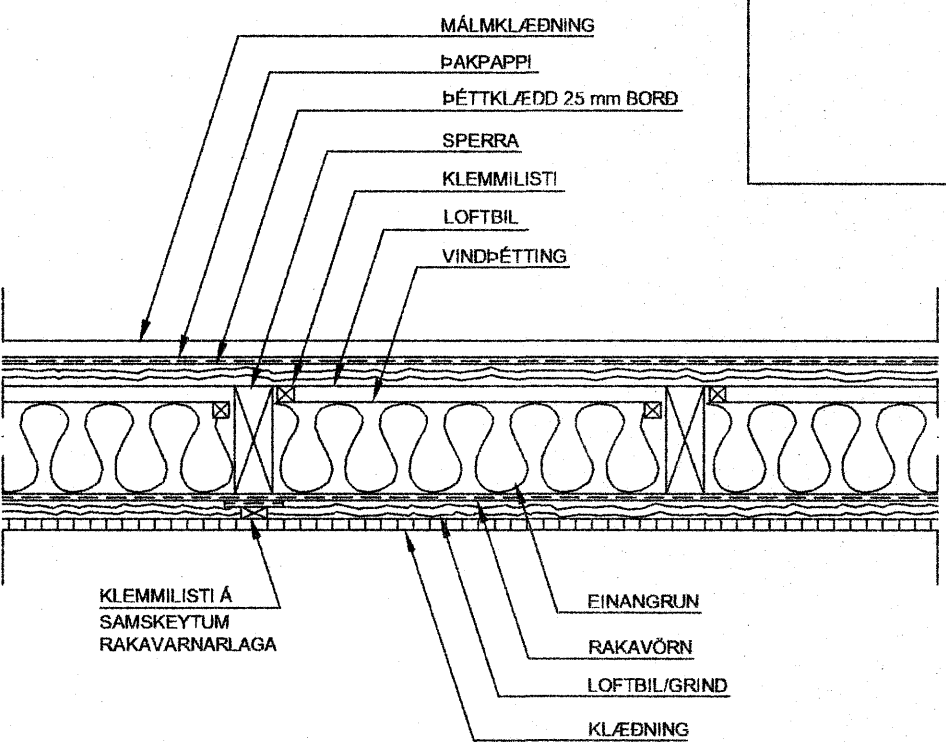

NEGLING ÞAKJÁRNS OG ÞAKKLÆDNINGAR

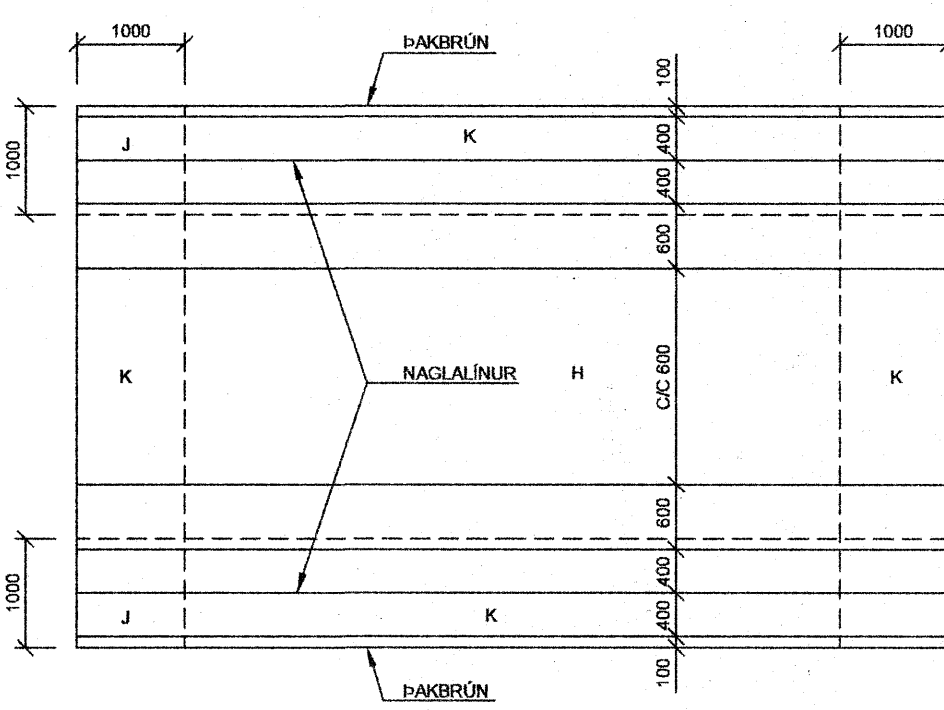

SVÆÐI	NEGLING ÞAKJÁRNS	NEGLING BORDAKLÆDNINGAR
J	34/36 KAMBSAUMUR Í HVERJA HÁBÁRU	37/60 KAMBSAUMUR 3 STK Í HVERJA SPERRU
K	34/60 KAMBSAUMUR Í ADRA HVERJA HÁBÁRU	37/60 KAMBSAUMUR 2 STK Í HVERJA SPERRU
H	34/60 KAMBSAUMUR Í ÞRÍÐJU HVERJA HÁBÁRU C/C 600	

Byggingafultrúi Hafnarfjarðar
 Afgreitt þann
 08 AUG. 2005

ÁRTUN ADALHÖNNUDAR
 TEIKNING SAMRÆMD OG SAMÞYKKT: ÞORLEIFUR BJÖRNSSON KT. 009673-3790

FLÉTTUVELLIR 15
 HAFNARFIRÐI

BURÐARVIRKI - SKÝRINGARBLAÐ

TÝRA
 Guðni Þór Gunnarsson
 Byggingartæknifræðingur
 Sími: 660 5997,
 Netfang: solgud@bt.net.is

HANNAÐ: GPG TEIKNAD: GPG VYRIR: DAGS: 07.07.05 KVARDI: NPL
 SAMP: Guðni Þór Gunnarsson KT: 070368-4049 B-100