

Lóðr. deili A

Lóðr. deili B

Grunnmynd þaks mk. 1:50

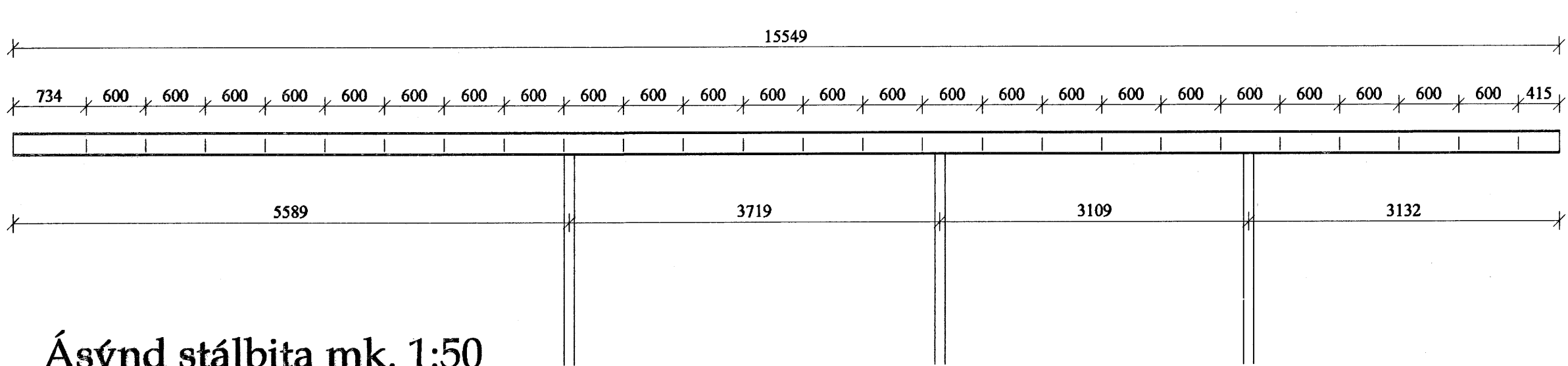

Ásýnd stálbita mk. 1:50

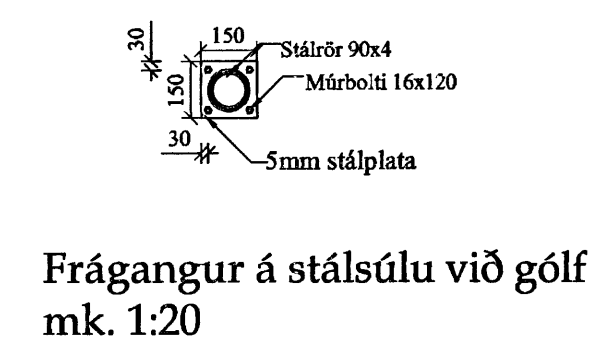

Frágangur á stálsúlu við gólf mk. 1:20

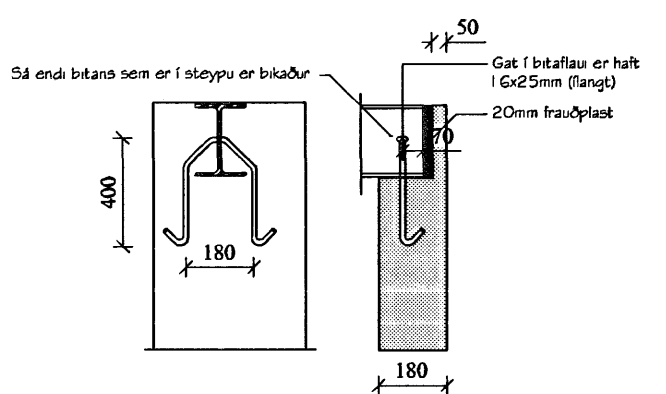

Frágangur á stálbita í steinvegg mk. 1:20

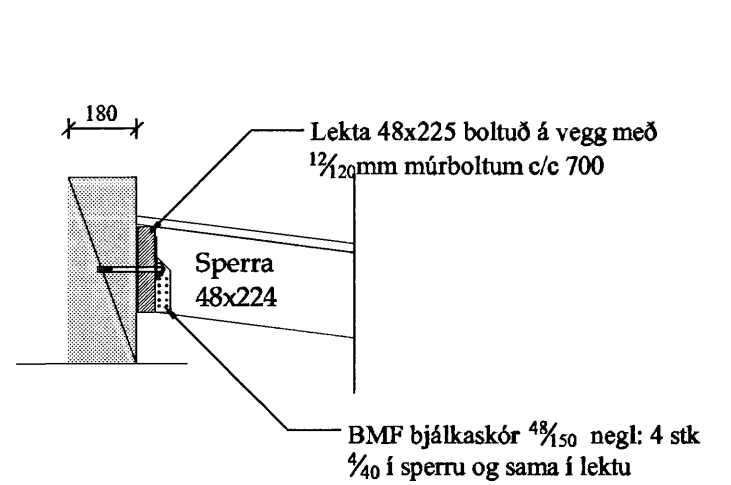

Snið 05 Mk. 1:20



Snið 03 Mk. 1:20

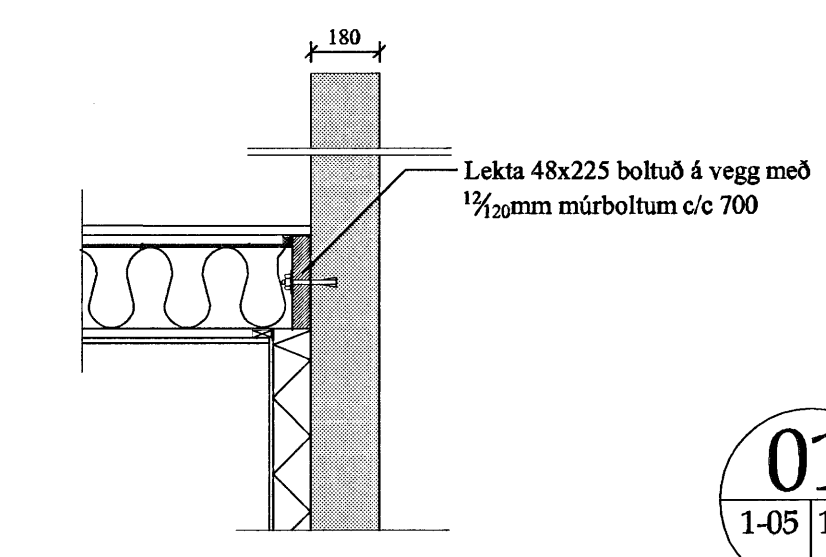

Snið 01 Mk. 1:20

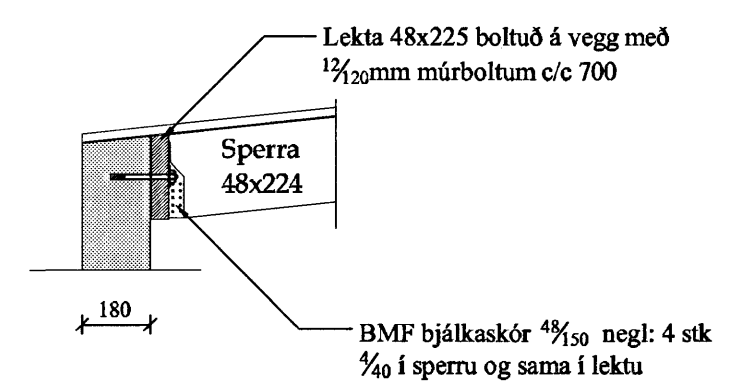

Snið 02 Mk. 1:20

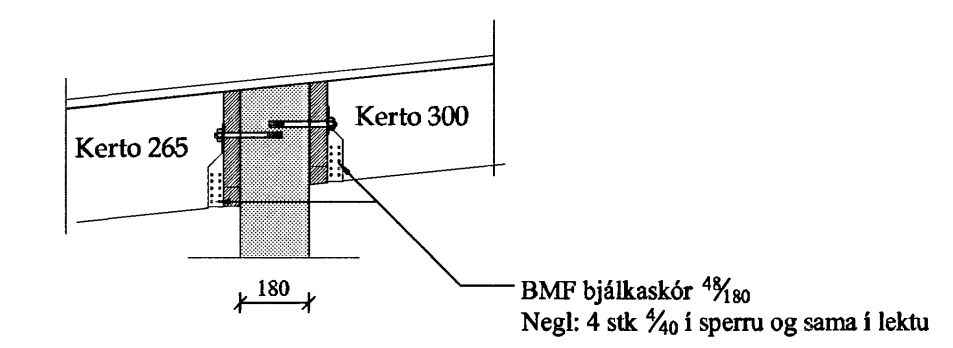

Snið 04 Mk. 1:20

Skýringar:

Allar málsetningar og efnisstærðir eru í mm nema annað sé tekið fram. Hæðarkótar eru í metrum. Allt timbur skal vera styrkleikaflokkað k18 skv.DS413 eða betra, þmt borðaklæðning. Timbur má ekki vera gegnumsprungið og trefjahalli ekki vera meiri en 1:5. Velja skal kvistalítið timbur og sé kvistir á kanthlið ekki vera yfir 50% af breidd kantins. Ekki má vera mygla eða grágeit eða aðrir sveppir í timbrinu. Viðarraki skal vera minni en 18%.

Borðaklæðning skal fest við sperrur með 2 stk 31/75þverrfludum saum í hverja tengingufir sperru. Borð skulu vera sett saman yfir sperrum og meiga samsetningar ekki vera fleiri en tvær saman í röð. Endar borða slulu liggja þétt saman í samskeytum.

Allt timbur sem leggst að steypu eða stáli skal klætt með asfaltþappa.

Múrboltað, rær og skinnur skulu vera heitzinkhúðað. Skinnur skulu hafðar undir öllum róm.

Naglar skulu vera heitzinkhúðaðir.

Breytingar:

--	--	--

Verkhloti: Þakvirki

Teikn nr.	Tölvu nr.	Verk. nr.
1-05		

Tilvísanir: Sjá teikn nr:

Verkefni: **FLÉTTUVELLIR 8**

Adalhönnuður: **ISO**

Dagsetning: 25 nóv. 2005

Mælikvarðar: 1:50, 1:20

Teiknað af: Sæma

Reiknað af: Sæma

Aritun hönnuðar (setning þessi er ógild án Aritunar hönnuðar):

Nafn: **Sæmundur Óskarsson** Kennit: **KT.180160-3109**

Aritun aðalhönnuðar samkv. byggingareglugerð:

Nafn: **Sæmundur Óskarsson** Kennit: **KT.180160-3109**

Hafnað: **Sæmundur Óskarsson** Byggingateknifredingur

Byggingarfulltrúi
Aritun þessi er ógild án Aritunar hönnuðar
18 NOV. 2005