

GRUNNMYND AF UNDIRSTÖÐUM MKV. 1:50

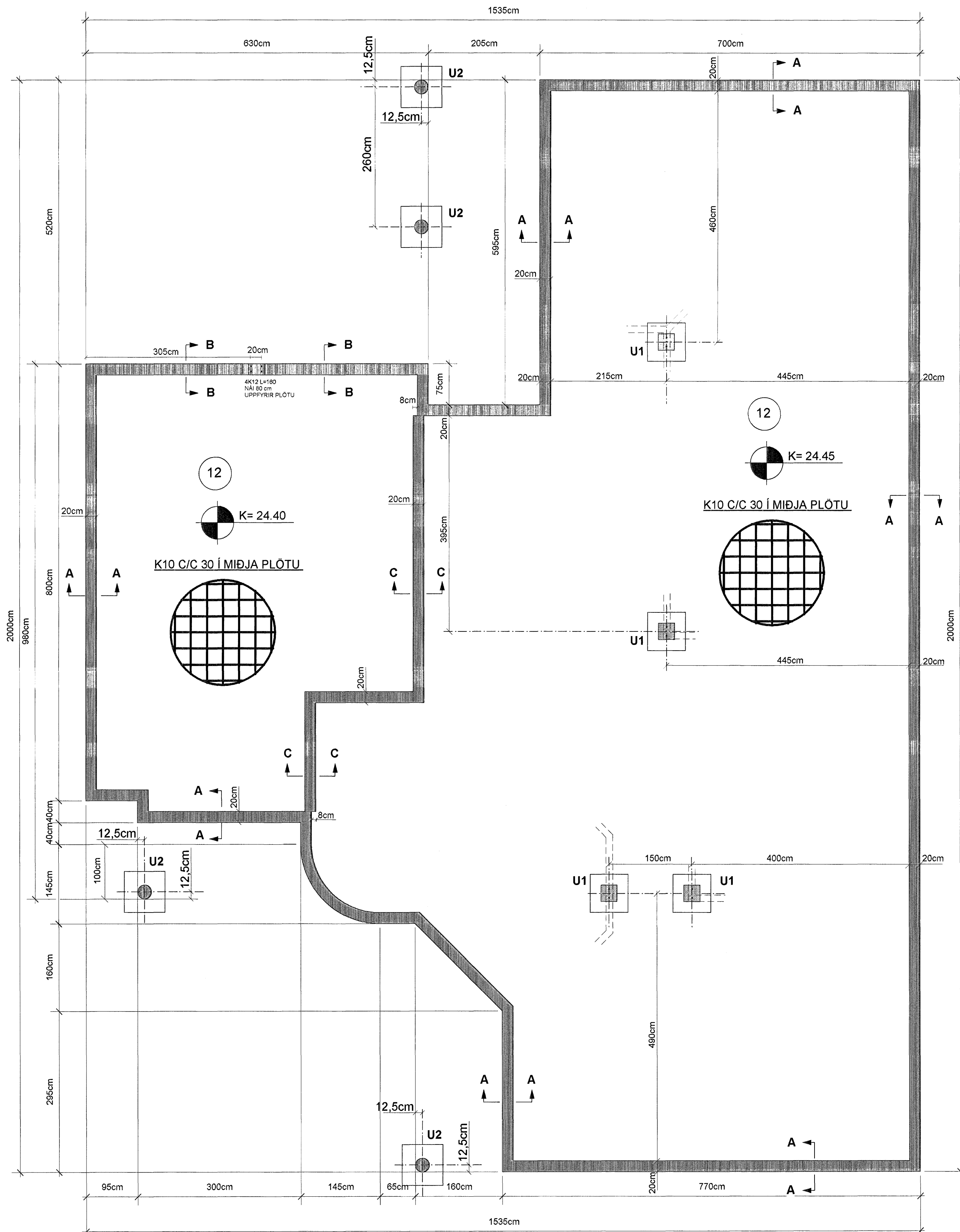

SNID A-A MKV. 1:10

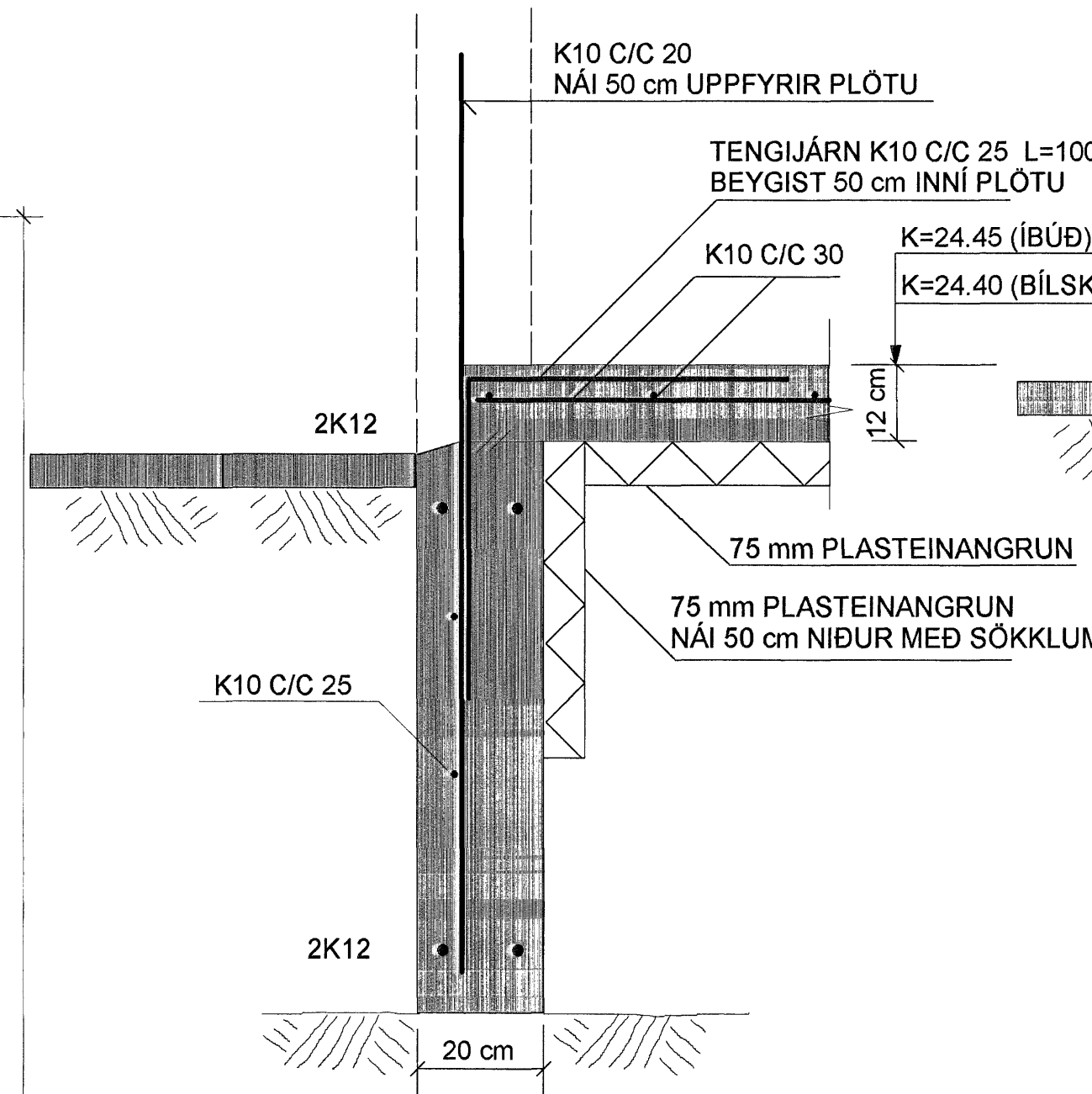

SNID B-B MKV. 1:10

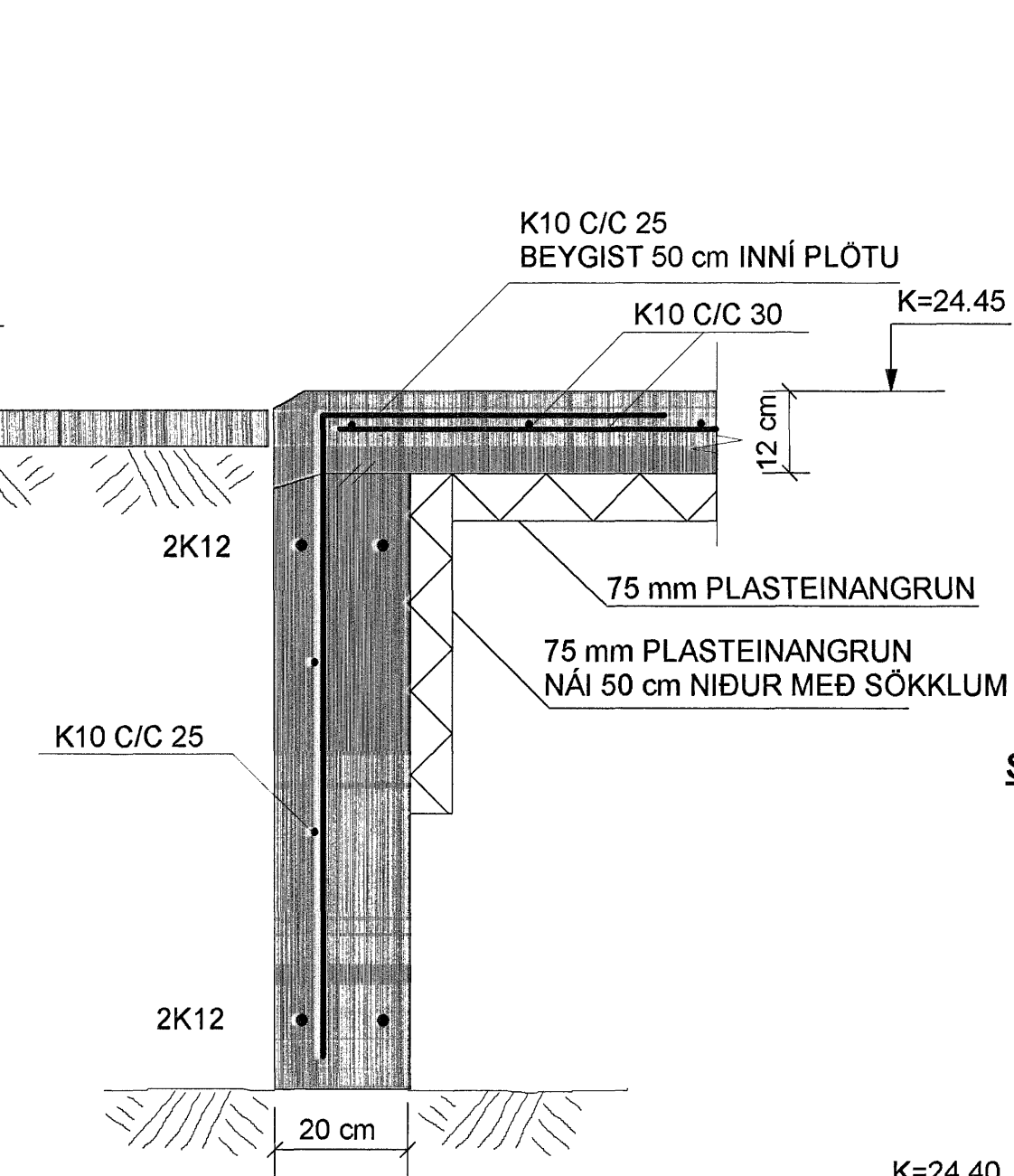

SNID C-C MKV. 1:10

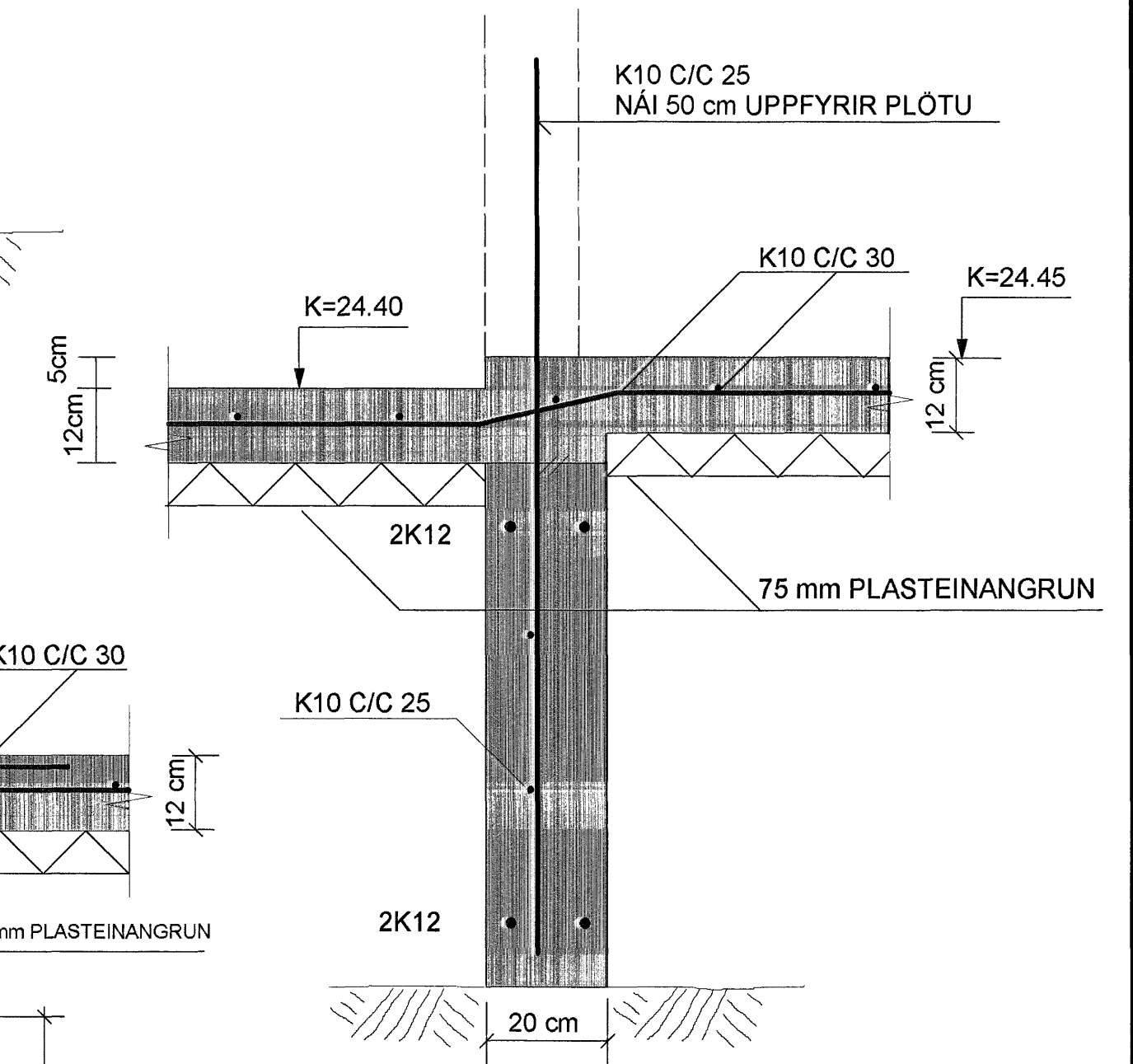

SÚLUUNDIRSTAÐA : U1 , MKV. 1:10

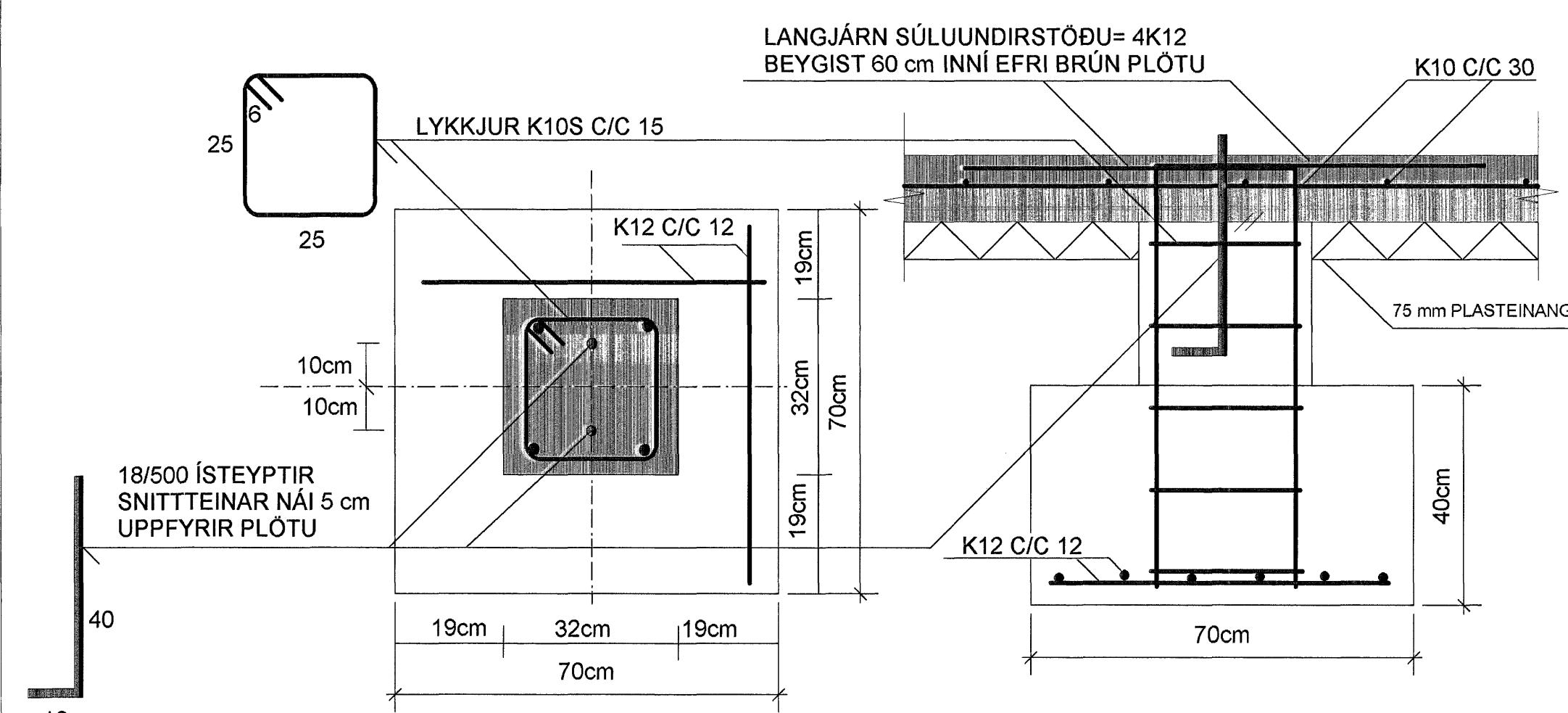

SÚLUUNDIRSTAÐA : U2 , MKV. 1:10

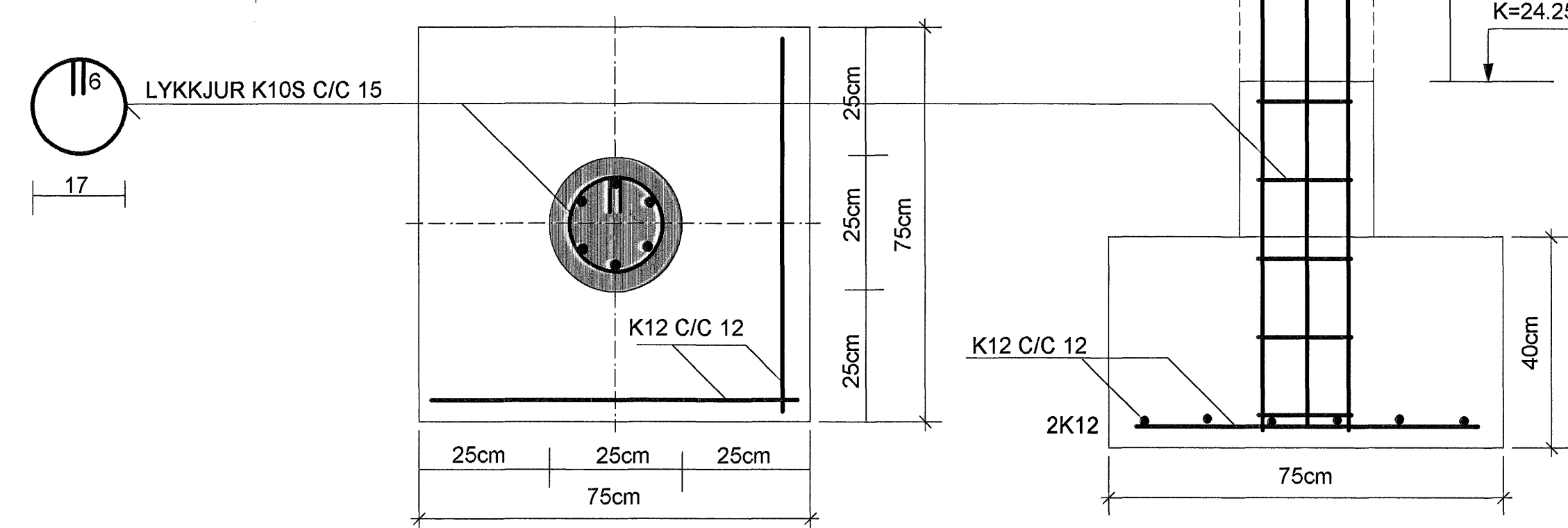

SKÝRINGAR:

STEINSTEYPA: UNDIRSTÖÐUR S-250
BOTNPLATA S-200

LOFTINNIHALD SÉ 5-8% OG VS-TALA SÉ MINNI EN 0.55

STEYPUSTRUKTURSTÁL: KS-40S
BOTNPLATA ER 12cm Á ÞYKKT. Í MIÐJA BOTNPLÖTUNA ER JÄRNAGRIND K10 C/C 30 LYFTA SKAL GRINDINNI 1.1 MED 4cm HELLUBROTUM ÁÐUR EN STEYPA HEFST.
NOTA MA BENDINET K-189 Í STAÐ JÄRNAGRINDAR K10 C/C 30.
NETIÐ SÉ ÞÁ VIXLLAGT Á SAMSKYFTUM LUM TVO MÖSKVA.
UNDIR ALLA BOTNPLÖTUNA ER LAGT 75 mm EINANGRUNARPLAST, POLYSTYREN RÚMPUNGI EINANGRUNARPLASTSINS SÉ MINNST 18kg/m³ Í BUD OG MINNST 25kg/m³ Í BILSKUR.
NIDUR MED SÖKKLUM KEMUR EINANGRUNARPLAST EINSOG SYNT ER Á SNIDUM RÚMPUNGI 18kg/m³

UNDIRSTÖÐUR STANDA Á KLÖPP OG SKAL HREINSA VEL UNÐAN VEGGJUM ÁÐUR EN UPPLÁTTUR FYRIR SÖKKLUM HEFST.

FYLLINGAR INNI GRUNN SKAL ÞJAPPA Í 30cm LÖGUM MED STÓRUM VÍBRÖSLEDA OG VÆTA VEL Á MILLI LAGA

ALLAR MÁLSETNINGAR ERU Í SENTIMETURUM
ALLIR KÓTAR ERU Í METRUM

① BREYTT: 15.08.2005 (Kótar í samræmi við teikningar arkitekts)

TEIKN.NR. 1.01	Tæknivangur ehf. Kirkjustétt 26, 113 Reykjavík Sími: 564 22 44, Netf. mg.tv@vortex.is
KVARÐI: 1:50, 1:10	
DAGS. JÚLÍ 2005	
HANNAD: MG	VERKEFNI: FLÉTTUVELLIR 28, HAFNARFIRÐI
TEIKNAD: MG	BURÐARVIRKI: UNDIRSTÖÐUR, GRUNNMYND, SNID OG SKÝRINGAR
YFIRFARID: Magnús Gylfason	Undirskrift Adalhönnuðar

Byggingafræðingur
Algrætt bann
25. AUG. 2005