

SKÝRINGAR

FRÆRENNISLAGNIR INNAHÖSS:

SKOLPLÖGN
 PÍPUR ERU ALMENNT PP NEMA ANNAÐ SÉ TEKIÐ FRAM.
 TENGISTYKKI SKULU VERA AF SÖMU GERÐ OG PÍPUR.

NEYSLUVATNSLAGNIR:

HEITT VATN
 KALT VATN
 HEITT VATN ELÐRI LÖGN
 KALT VATN ELÐRI LÖGN

PÍPUR ERU ALPEX-RÖR (PEM/AL/PEM) OG SKULU HAFA VOTTUN LAGNAEFNA FRÁ RANNSÓKNARSTOFU BYGGINGARÍÐNADARINS MESTA FJARLÆÐ MILLI PÍPUPPHENGJA/FESTINGA SÉ 0.8M. REYNSLUPRÝSTINGUR SKAL VERA 6 BAR. FRÁANGUR LAGNA SÉ Í SAMRÆMI VÍÐ VÍÐEIGANDI STAÐLA OG REGLUGERÐIR SETJA SKAL RÖR Í MINNST 15mm EINANGRUNARHÓLKA ÞAR SEM RÖR ERU Í VEGGJUM OG LOFTI

HITALAGNIR:

FRAMRÁS
 BAKRÁS
 FRAMRÁS ELÐRI LÖGN
 BAKRÁS ELÐRI LÖGN

NÝR OFN
 ELÐRI OFN

PÍPUR ERU ALPEX-RÖR (PEM/AL/PEM) OG SKULU HAFA VOTTUN LAGNAEFNA FRÁ RANNSÓKNARSTOFU BYGGINGARÍÐNADARINS VALDIR OFNAR SKULU FRAMLEDDIR Í SAMRÆMI VÍÐ IST 69,1. Á OFN KOMI HITA- OG/EDA VATNSHITASTÝRÐUR LOKI, STILLITE, LOFTSKRÓFA OG AFTÖPPUN ,SJA NÁNAR OFNATÖFLU ÖLL OFNATENGI ERU MINNST 10 MM. MESTA FJARLÆÐ MILLI PÍPUPPHENGJA/FESTINGA SÉ 0.8M. REYNSLUPRÝSTINGUR SKAL VERA 6 BAR. FRÁANGUR LAGNA SÉ Í SAMRÆMI VÍÐ VÍÐEIGANDI STAÐLA OG REGLUGERÐIR SETJA SKAL RÖR Í MINNST 15mm EINANGRUNARHÓLKA ÞAR SEM RÖR ERU Í VEGGJUM OG LOFTI

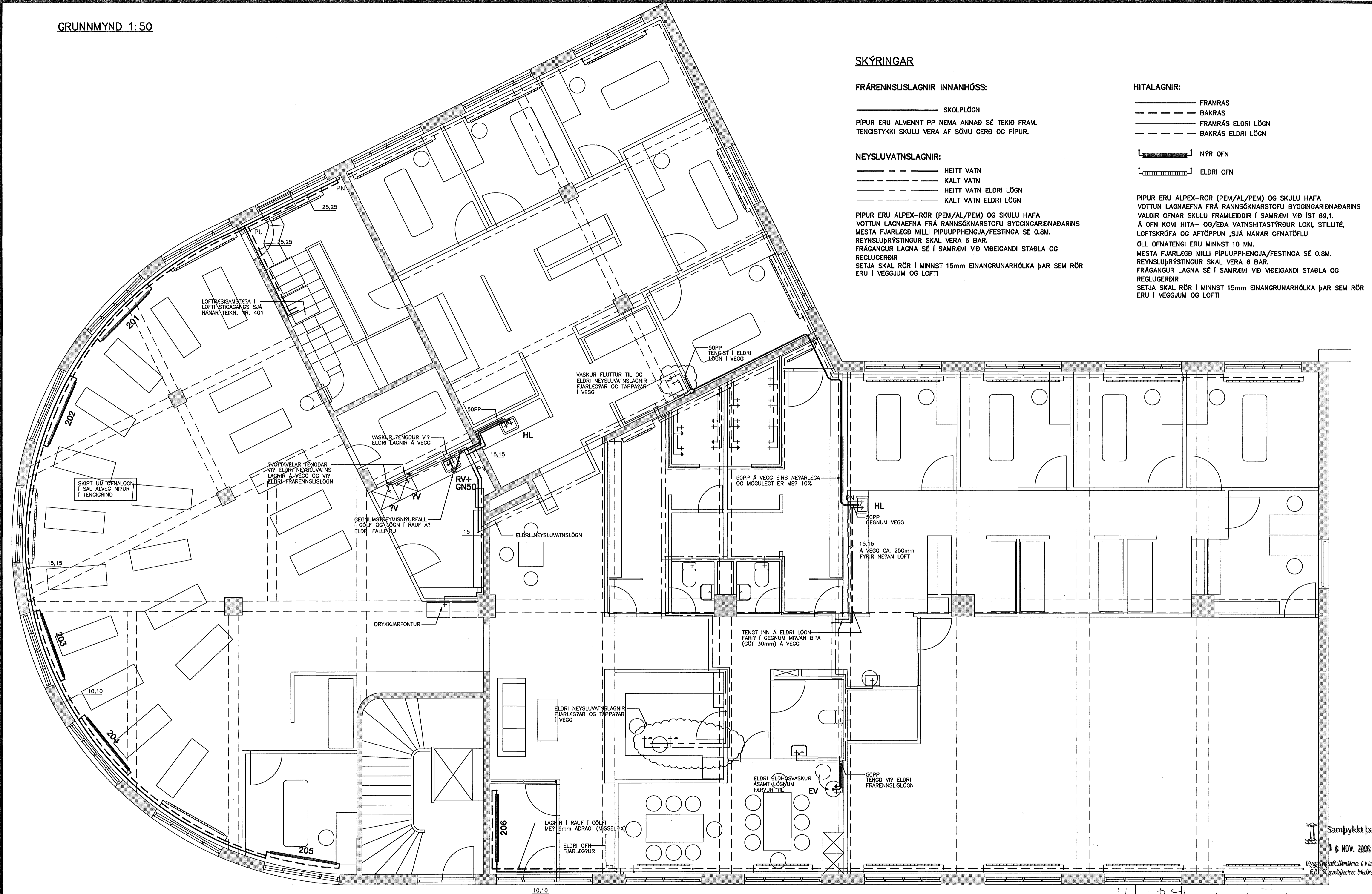

TILVÍSANIR

LOFTRÁSING 2.HÆÐ, GRUNNMYND SJÁ TEIKN. NR. 102
 NEYSLUVATNS- OG HITALAGNIR, RÖMMYND SJÁ TEIKN. NR. 103

Samþykkt þann
 16 NOV. 2006
 Byggingafræðingur /
 E.L. Sturlbjartur Halldórsson

Helgi B. Th. 100261-3249

| | |
|---------------------------------------|---------------------------------------|
| STRANDGATA 75 - HAFNARFIRÐI | |
| LAGNIR - BREYTINGAR | REIKN.KEE APRÍL 2005 |
| NEYSLUVATNS- OG HITALAGNIR | TEIKN.KEE APRÍL 2005 |
| 2-HÆÐ - GRUNNMYND | YFIRF.ÍB APRÍL 2005 |
| VERKFRÆÐISTOFAN VÍK EHF. | KVARDI: 1:50 ÚTG.DAGS: 18.05.2005 |
| LAUGAVEGUR 164, 24.TH., 105 REYKJAVÍK | VERK: 0504 BL. NR 101 BR. - |
| SÍMI/FAX: 552-4956 GSM: 897-4956 | SAMP. <i>Sturlbjartur Halldórsson</i> |
| KT: 441297-2389, NETF: VIK@SHOLF.IS | KT: 08155-6895 |