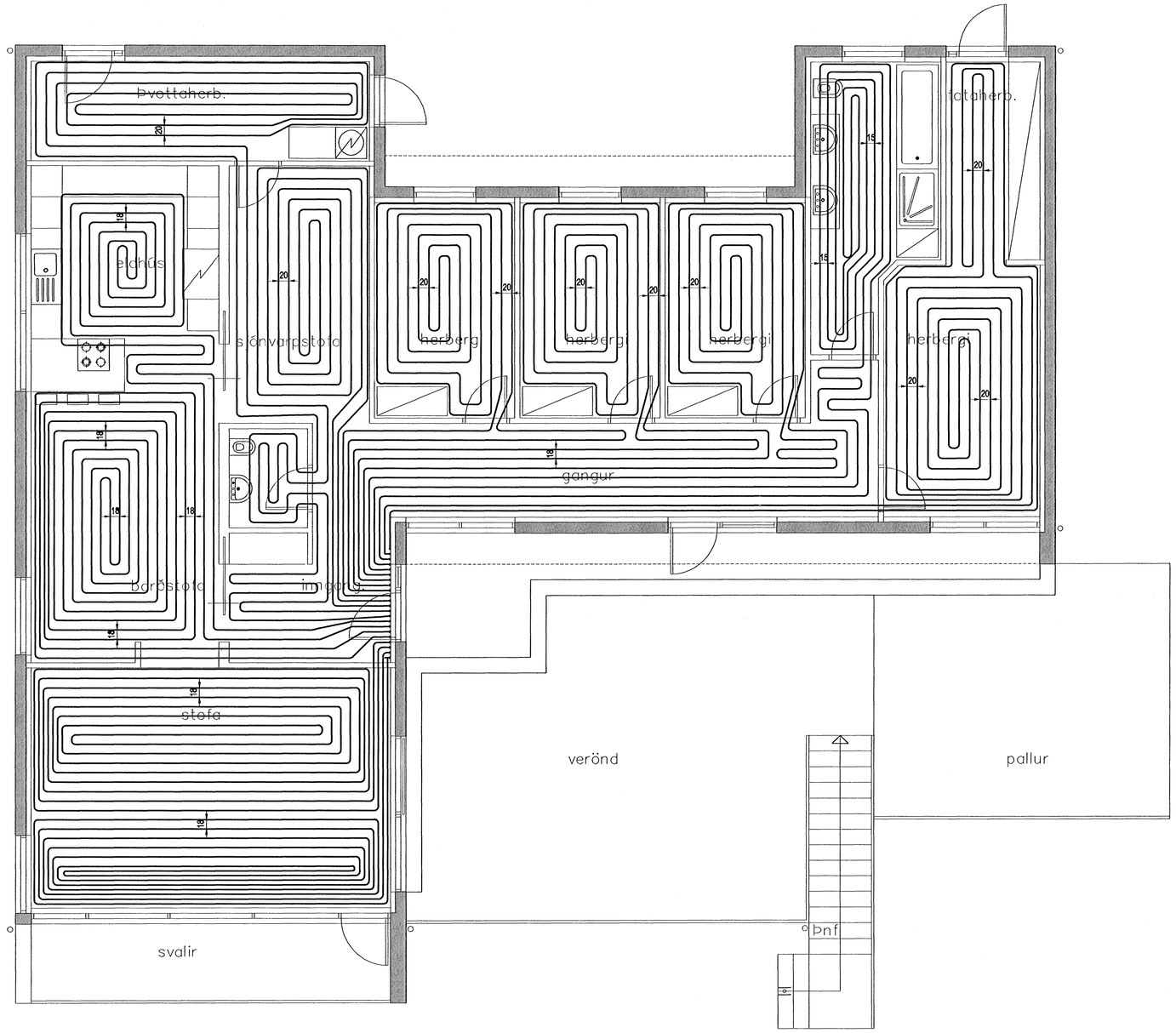

GÓLFHITALAGNIR Á EFRI HÆÐ
GRUNNMYND
MKV.1:50

SKÝRINGAR:
Gólfhitalagnir eru úr Ø18 mm hitaþolnum, krossbundnum PEX-rörum.
Rör skal leggja ofan á núverandi gólfplötu og steypa yfir þau með anhydryd gólflílögn.
Undir rör komi einangrunarmotta.

Allt lagnaefni skal vottað af Rb til þeirra nota sem hér um ræðir.
Fylgja skal fyrirmælum framleiðanda röranna og ákvæðum vottunarinnar við alla meðferð röra.

Samþykkt þann
14 NOV. 2006
Byggingafulltrúinn í Hafnarfirði
F.h. Sigurbjartur Halldórsson

Br. nr.	Dags.	Af.	Breyting
A			
B			
C			
D			

Hönnun húss:

ALTEIKNING ehf
ÖLL ALMENN TÆKNIÞJÓNUSTA
MIÐSALIR 7, 201 KÓPAVOGUR, SÍMI 897-4588

Þorsteinn Friðbjófsson, byggingatæknifræðingur
Kt. 211055-5299 netfang: miðsalir@btnet.is

FAGRABERG 44
HAFNARFJÖRÐUR
VIÐBYGGING, OFANÁBYGGING

Teikningarheiti: GÓLFHITALAGNIR
GRUNNMYND EFRI HÆÐAR

Dags. 26.09.2006. Kvarði 1:50
Hannað ÞF Teiknað ÞF Samþ.
Verknr. 06-902 Teikn.nr. 801 Breyt.nr.