

Grunnlagnir 1:50

Vatnslásabrunnur
PVC Ø400

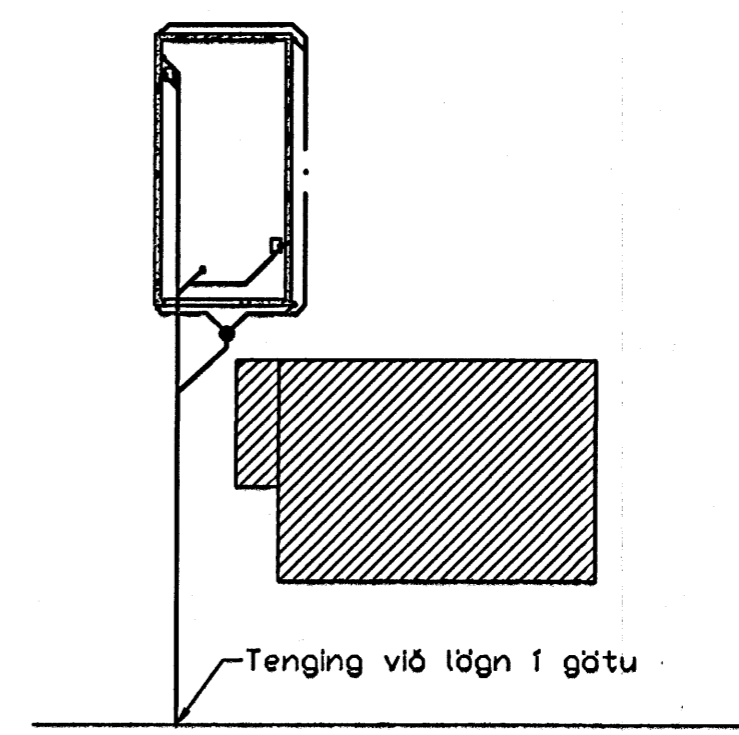
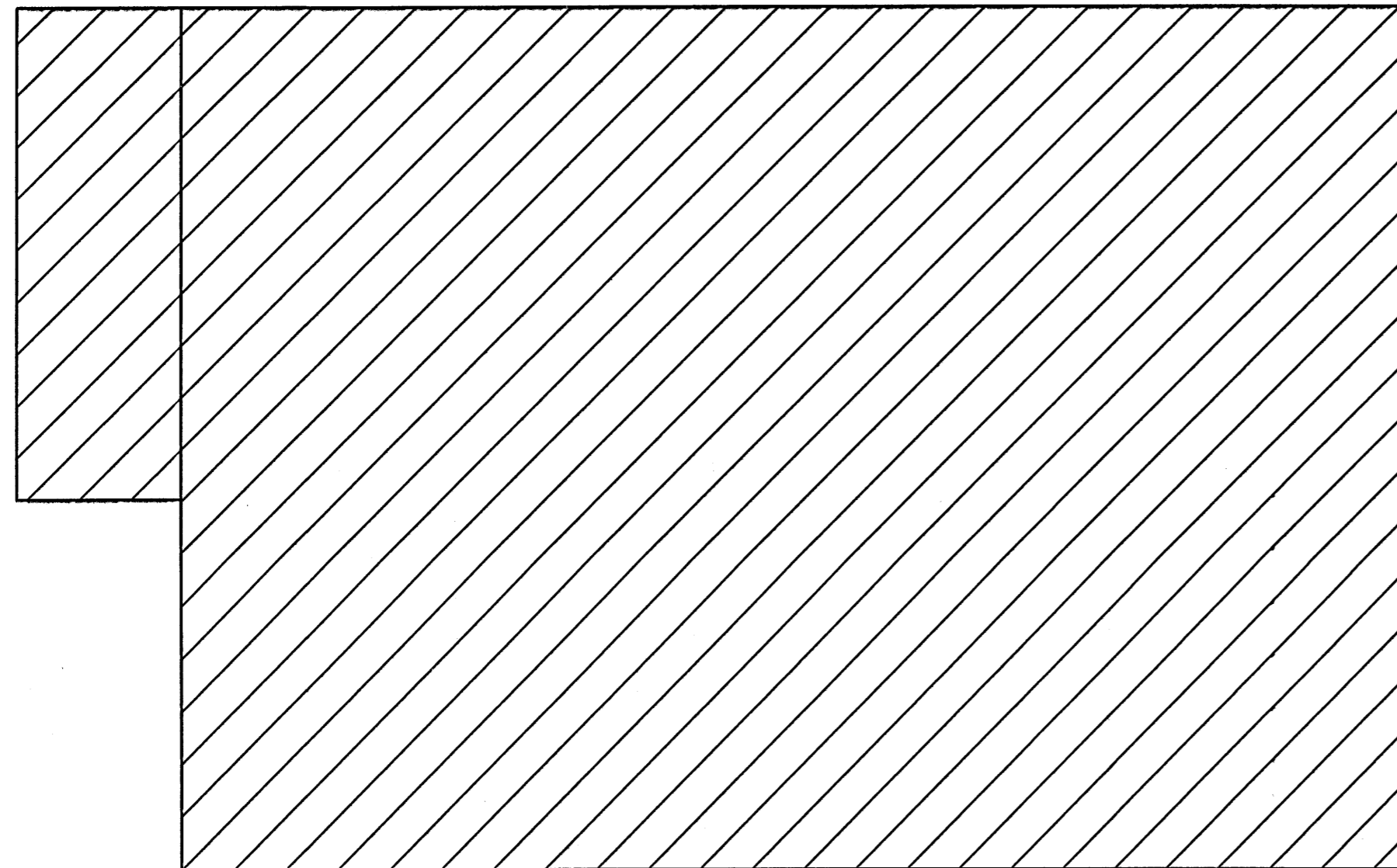

Afstöðumynd 1:250

Skýringar

Fráveitulagnir undir botnplötu og utan með húsi skulu vera úr PVC.
Grafa skal fyrir lögnum í fullþjappað fyllingaeefni. Undir og umhverfis rörin skal vera minnst 150 mm sandlag. Lagnir skulu liggja á belgnum ekki á múffum. Skeyta skal rör með þar til gerðum þéttihringjum. Þess skal gætt að rör geti þanist eðlilega.

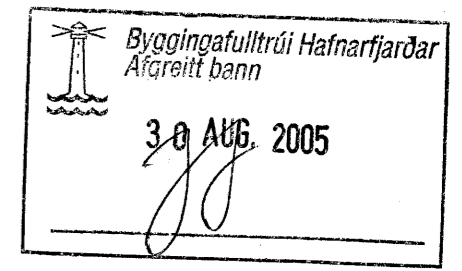

Útgáfa	Breyting	Dagsetning	Hannað
Sveinbjörn Hinriksson Byggingatæknifræðingur Kt. 160851-2529 Brekkugötu 8 Hafnarfirði Sími: 555-4008, 861-8851 Netfang: svennih@internet.is		Staður Kaldakinn 15	Skýring Bilgeymsla, Grunnlagir
Hannað / Teiknað	Kvaröl	Dagsetning	Verknr. / Teikn.nr.
<i>[Signature]</i>	1:50	26.7.05	22-05 / 2-01