

# JÁRNBENT STEYPA

## Loft og veggir á 1. hæð

### Grunnmynd 1:50

Notálag á plötur er  $2,5 \text{ kN/m}^2$  ( $250 \text{ kg/m}^2$ )  
 Plötupykkt er 8 cm filegranplötur + 17 cm  
 ásteypulag, samtals 25 cm plötupykkt

Athuga skal sérstaklega að plötuna  
 skal steypa með vatnhalla, ca. 2 cm  
 pr. m. Halli er sýndur á arkitektateikningum.

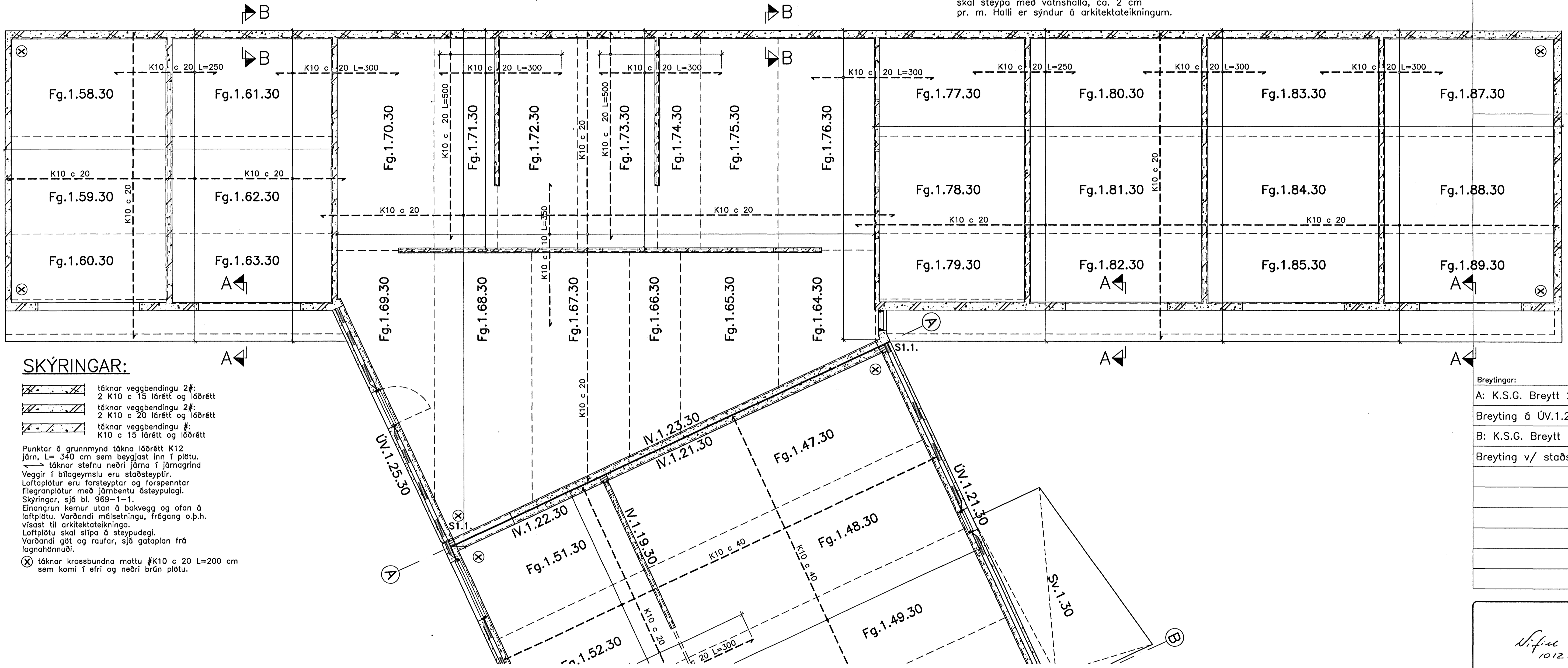

#### SKÝRINGAR:

- tákna veggþingingu 2#: 2 K10 c 15 lárétt og lóðrétt
- tákna veggþingingu 2#: 2 K10 c 20 lárétt og lóðrétt
- tákna veggþingingu #: K10 c 15 lárétt og lóðrétt

Punktur á grunnmynd táknar lóðrétt K12 járn, L=340 cm sem beygjast inn í plötu.  
 Tákna stefnu neðri járna í járngrind  
 Veggir í bitageymslu eru staðsteyptir.  
 Loftplötur eru forsteyptar og forspennar filegranplötur með járnþentu ásteypulagi.  
 Skýringar, sjá bl. 969-1-1.  
 Einangrun kemur utan á bakvegg og ofan á loftplötu. Varðandi málsetningu, frágang o.p.h. vísað til arkitektateikninga.  
 Loftplötu skal slípa á steypuðegi.  
 Varðandi gólf og raufar, sjá gataplán frá lagahönnuði.

⊗ tákna krossbundna mottu #K10 c 20 L=200 cm sem komi í efri og neðri brún plötu.

#### Breytingar:

- A: K.S.G. Breytt 22. des. 2004
- Breyting á ÚV.1.24.30 og ÚV.1.25.30
- B: K.S.G. Breytt 20. júlí 2005
- Breyting v/ staðsteyptra bílskúra

#### Snið A-A 1:20

##### Pakkantur við bílskúrshurðir

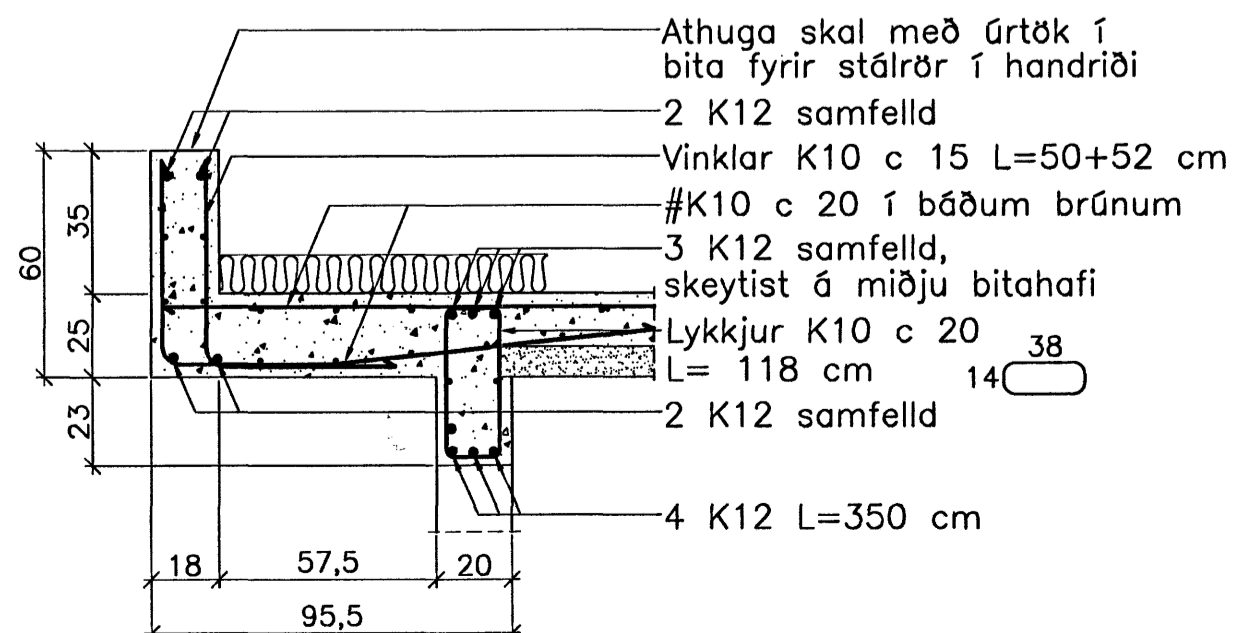

#### Snið B-B 1:20

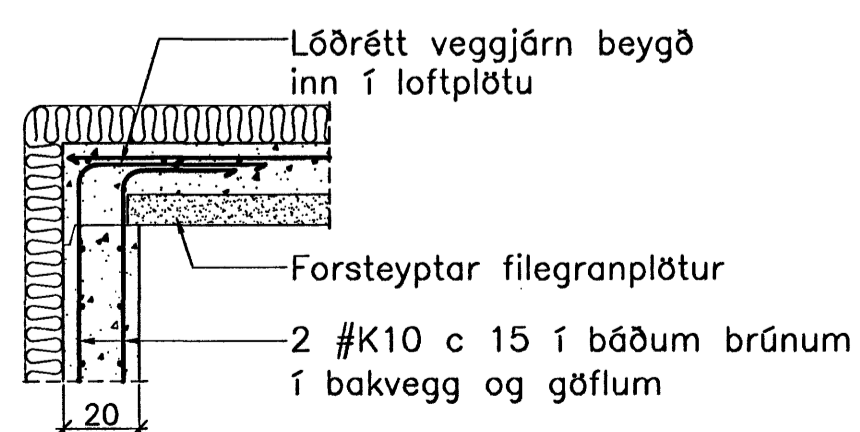

*Vífill Oddsson*  
101237 3629

**TEIKNISTOFAN**  
**ÓDINSTORGI**

Verkefni: Lækjargata 30 Hafnarfirði  
 Heiti: Járnþentu steypa: Loft og veggir á 1. hæð, grunnmynd  
 Hönnun: Vífill Oddsson verkfræðingur

Byggingafultrúð Hafnarfjarðar  
 Afgreitt þann  
 09 AUG. 2005

VÍFILL ODDSSON kt. 101237-3629	VERKFRÆÐINGUR FVFI - FRV SÍMI: 510-2200 FAX: 510-2201
-----------------------------------	--

M. 1:50 og 1:20  
 R. V.O./K.S.G.  
 T. K.S.G.  
 Dags. des. 2004 Nr. 969-1-9B