

Deili U5
fellt út

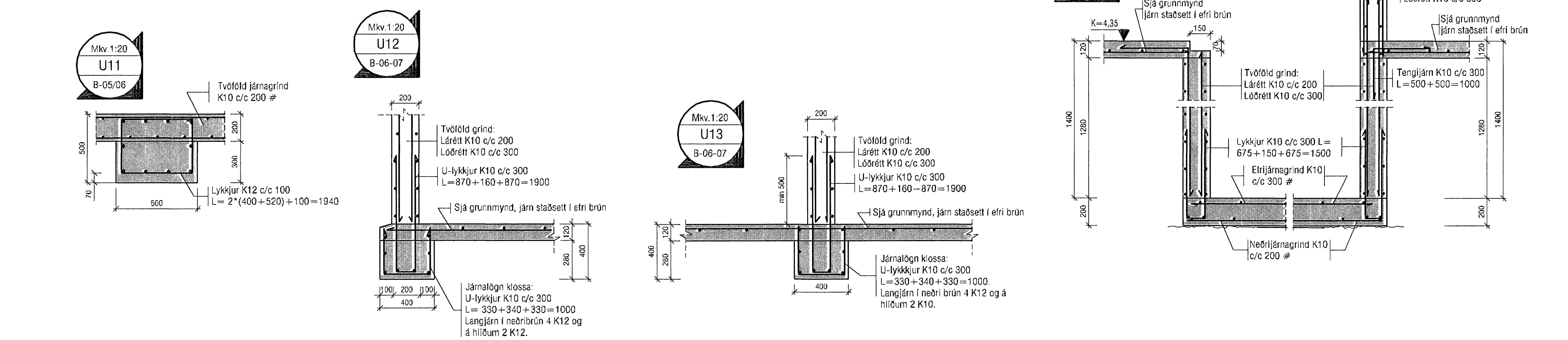

Samtenging vegghluta:
Lárétt kennisnið, mkv.1:20
Þessi snið gilda þar sem ekki er annað tekið fram á grunnmynd.
Sjá fjölda lóðrétra járna, stærð og staðsetningu á grunnmynd.

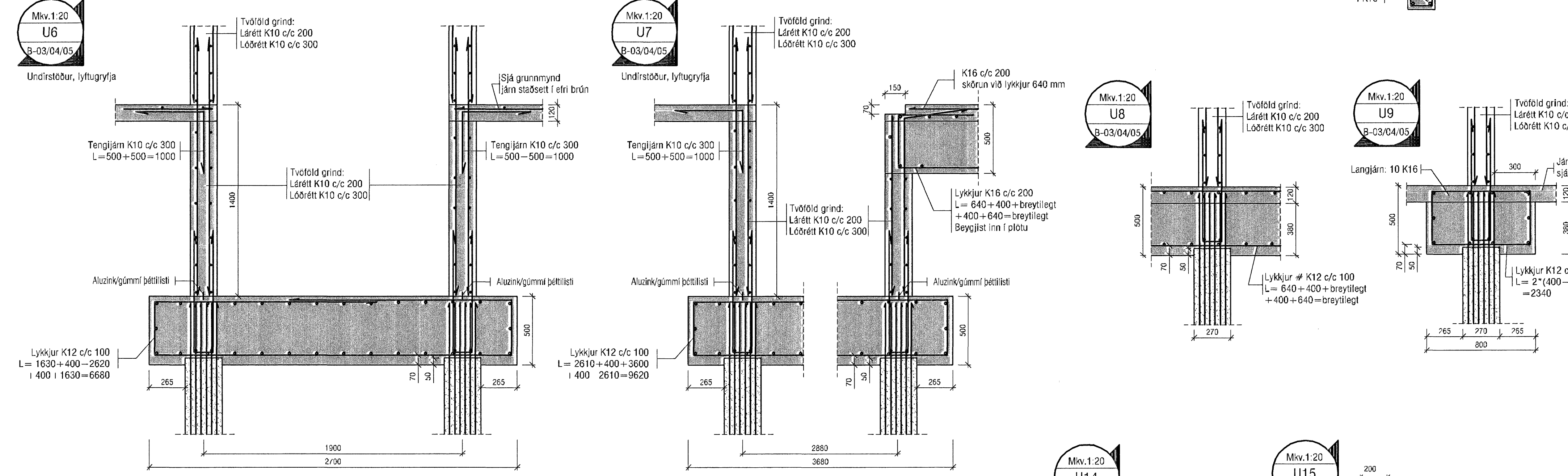
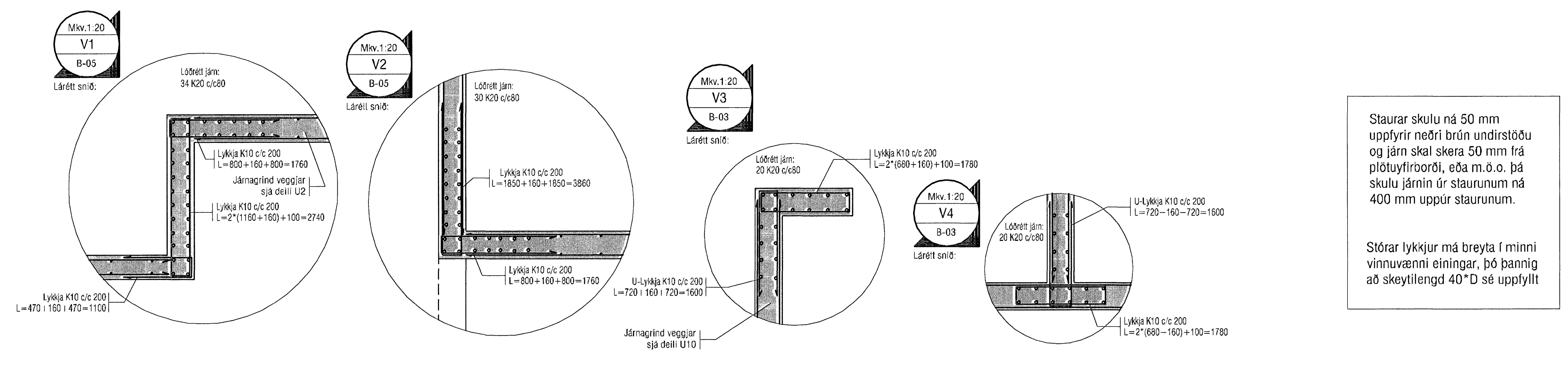
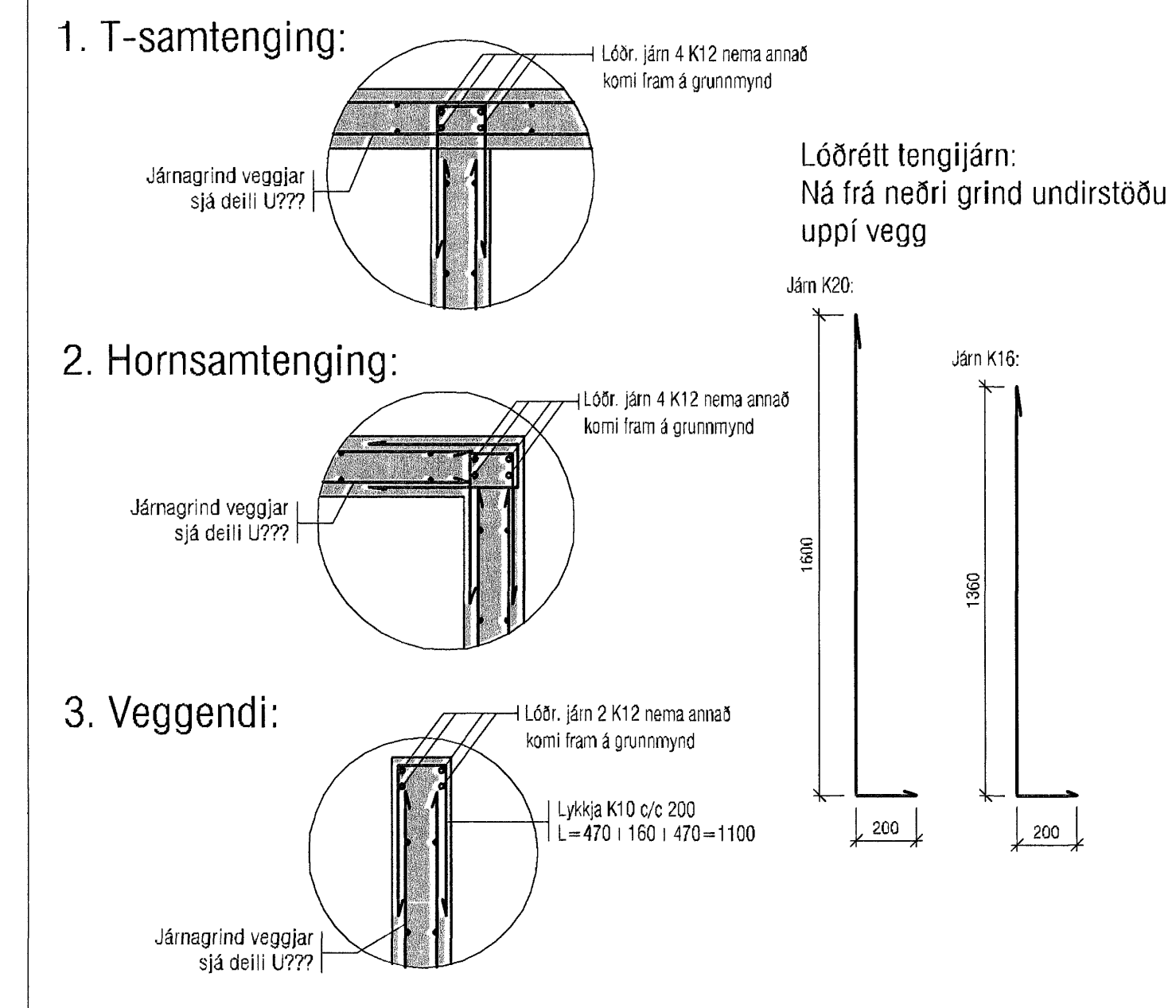

Staurar skulu ná 50 mm upp fyrir neðri brún undirstöðu og járn skal skera 50 mm frá plötuyfirborði, eða m.ö.o. þá skulu járnin úr staurinum ná 400 mm uppúr staurinum.

Stórar lykkjur má breyta í minni vinnuvænni einingar, þó þannig að skeytilengd 40*D sé uppfyllt

Byggingafræðingur
17. Mars 2006

VEKTOR
- hönnun og ráðgjöf -
Nýbýlavegi 6, 200 Kópavogur.

Sigurður Hafsteinsson
Byggingafræðingur
Sími: 554-6630 Fax: 554-0928

NORÐURBAKKI 23 og 25
Undirstöður
Deili

GS/SH/KÁ
28.02.06 B-05-10-41 1:20 B-08