

Skýringar:
 Á teikningu B-01 eru almennar skýringar og öll lágmarks ákvæði varðandi steypu og bendistál t.d. frágangur á járnnum kringum op og brúnir og fl. Gólfkotar í steypuvirki þ.e. steypum plötum, eru endanlegur kóli fráganginnar plötu. Um nákvæma stærð og staðsetningu einstakra byggingahluta. Sjá nánar á sérteikningum aðalhönnuðar. Göt og rautar (sjá lagnatekn.)

Niðurrekstarstaurar:
 Staurar skulu ná 50 mm upp fyrir neðri brún undirstöðu og járn skal skera 50 mm frá plötufyllborði, eða m.ö.o. há skulu járnin ör staurunum ná 400 mm uppúr staurunum.

Lykilmynd:

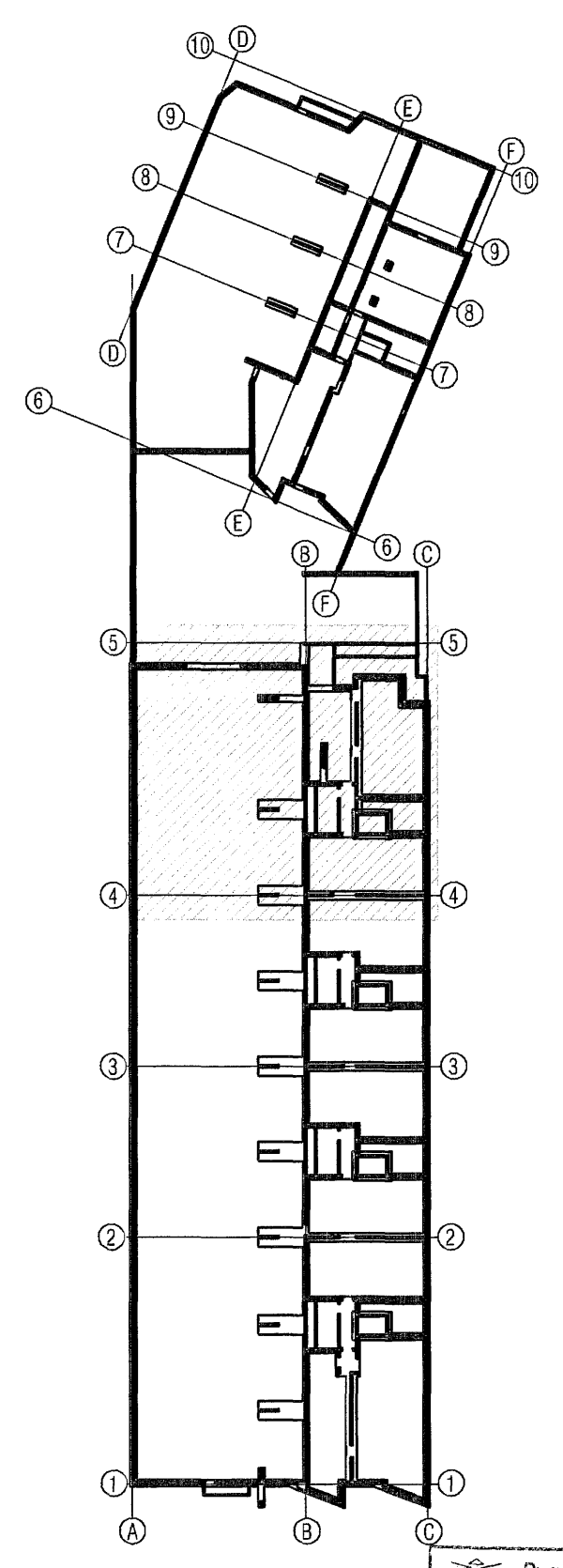

Byggingafræðingur
 Algrökt bænn
 17. Mars 2006

VEKTOR - hönnun og ráðgjöf - Nýbýlavegi 8, 200 Kópavogur.		Sigurður Halsteinnsson Byggingateknifræðingur K. 036859-7748 Sími: 554-9993 fax: 554-9999.	NORÐURBAKKI 23 og 25
Telmi. nr.:	Tilvisun á teikningu:	Br.:	Dags:
Sambýkt:			
Undirstöður, 1.hæð		Grunnmynd	
Hannað:	GS/SH/KÁ	Teknið:	KÁ
Dagsetning:	28.02.06	Verk nr.:	B-05-10-41
Málfræði:	1:50	Telmi. nr.:	B-05