

Skýringar:
 Á teikningu B-01 eru almennar skýringar og öll lágmarks ákvæði varðandi steypu og bendistál t.d. frágangur á járnnum kringum op og brúnir og fl. Gólfkotar í steypuvirki þ.e. steypium plötum, eru endanlegur kotti frágenginnar plötu. Um nákvæma stærð og staðsetningu einstakra byggingahluta. Sjá nánar á sértækingum aðalhönnuðar. Göt og rauvar (sjá lagnateikn.)

Niðurrekstarstaurar: ☐
 Staurar skulu ná 50 mm upp fyrir neðri brún undirstöðu og járn skal skera 50 mm frá plötuyfirborði, eða m.ö.o. þá skulu járnin úr staurinum ná 400 mm uppúr staurinum.

Lykilmynd:

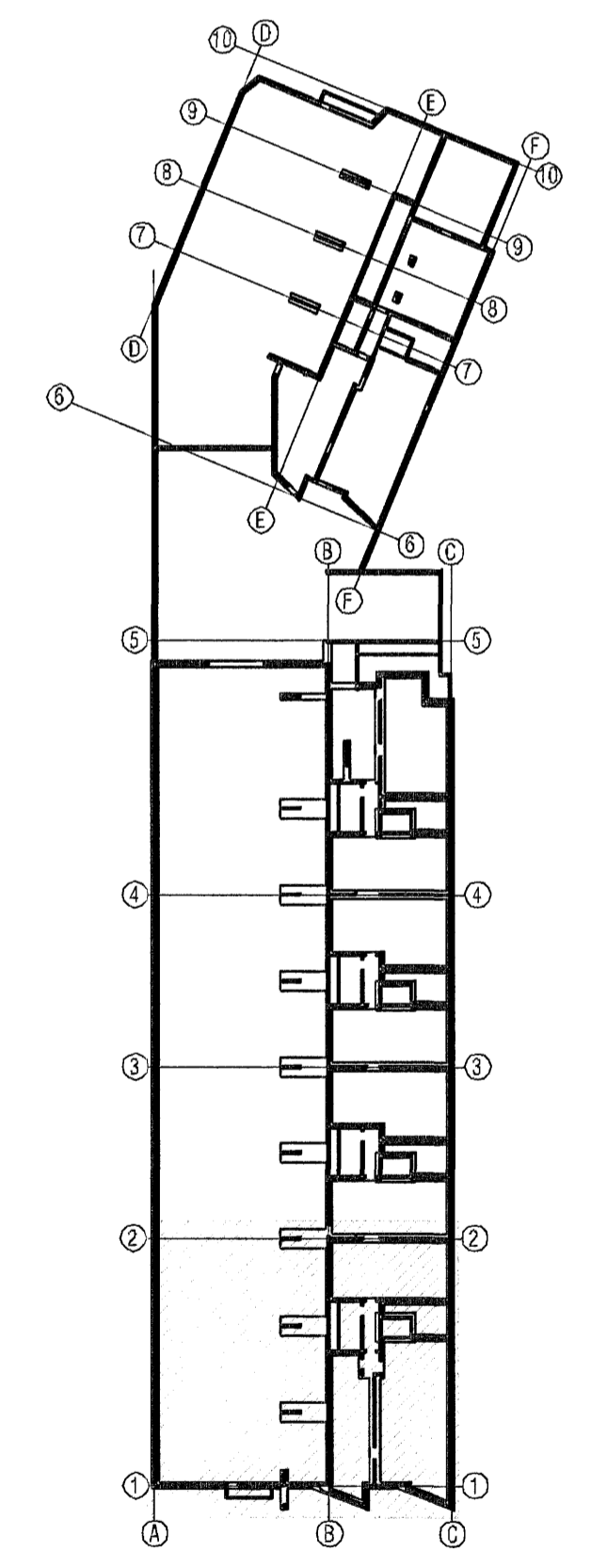

Byggingarfræðingur
 Ríkrétt barn
 17. MAJ 2006

VEKTOR - hönnun og ráðgjöf - Nýbýlavegi 6, 200 Kópavogur.		Sigurður Hafsteinsson byggingarkonráðgjafi N: 030937748 sími: 554-6650 fax: 554-6668.	
Tölu. nr. _____ Samþykkt _____	Tíðisun á _____ _____	Br. _____ Dags _____	Tölu. nr. _____ Málsvæði _____
NORDURBAKKI 23 og 25 Undirstöður kjallara Grunnmynd		Ísland _____ Tölu. nr. _____	KA _____ Tölu. nr. _____
Dagaletning 28.02.'06		Vorkr. 8-05-10-41	Málsvæði 1:50 Tölu. nr. B-03