

Grunnmynd mkv. 1:50

Hringbraut 75				
Gólfhiti				
Staðsetning	Hitabörf	Flatarm.	Hitabörf	Gólfhiti
	W	m <sup>2</sup>	w/m <sup>2</sup>	
Stofa	2040	34,0	60	16x2 c/c 250
Herbergi	730	10,2	72	16x2 c/c 200
Forstofa	700	18,3	38	16x2 c/c 200
Anddyri	250	2,4	104	16x2 c/c 200
Eldhús	710	11,8	60	16x2 c/c 200
Svefnherbergi	870	14,3	61	16x2 c/c 200
Samt. =	5300			

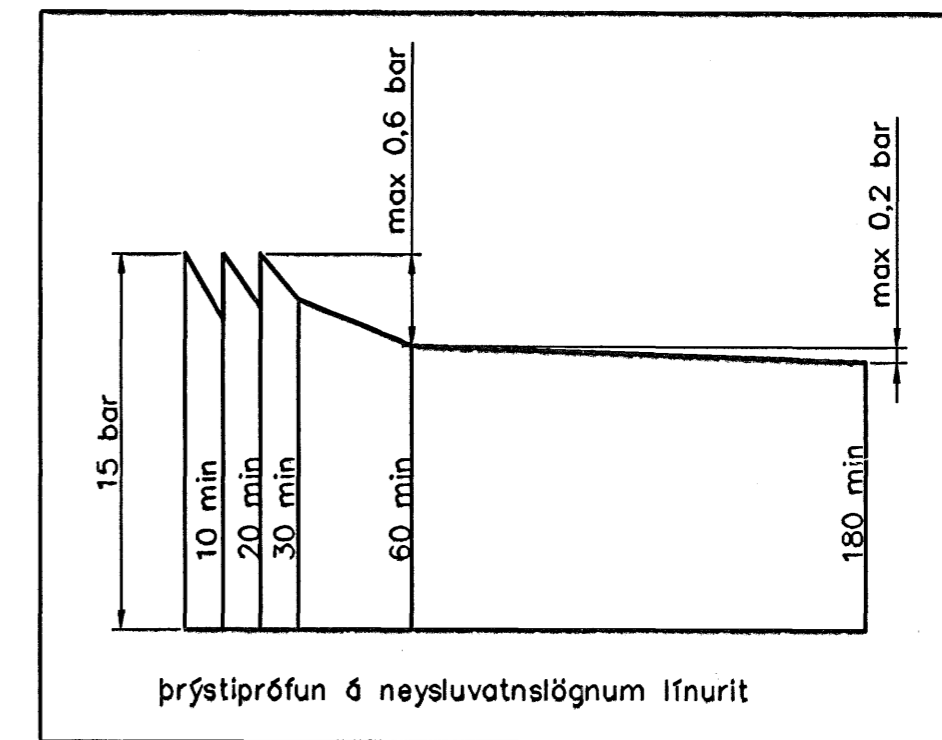

#### Hitilagnir, Skýringar

Gólfhitilagnir eru 16x2 Pex með súrefniskápu. Eingöngu skal nota viðurkennt efni, og gæta skal þess allir hlutir kerfisins séu frá sama framleiðanda. Festingar skal setja á lagnir með mest 1-1,5 metra millibili. Setja skal þrjár festingar við beygjur. Beygjuradfus skal ekki vera meiri en 5x þvermál pípu.

Prýstiprófun á lögnum skiptist í tvær lotur. Fyrri lota er framkvæmd í 1 klst. og er þrýstingurinn 9 bör þrýstifall má vera max 0,6 bör á seinni 30 min. Seinni lota er gerð framhaldi af fyrri lotu og tekur 2 klst. Þrýstifall má vera max 0,2 bör.

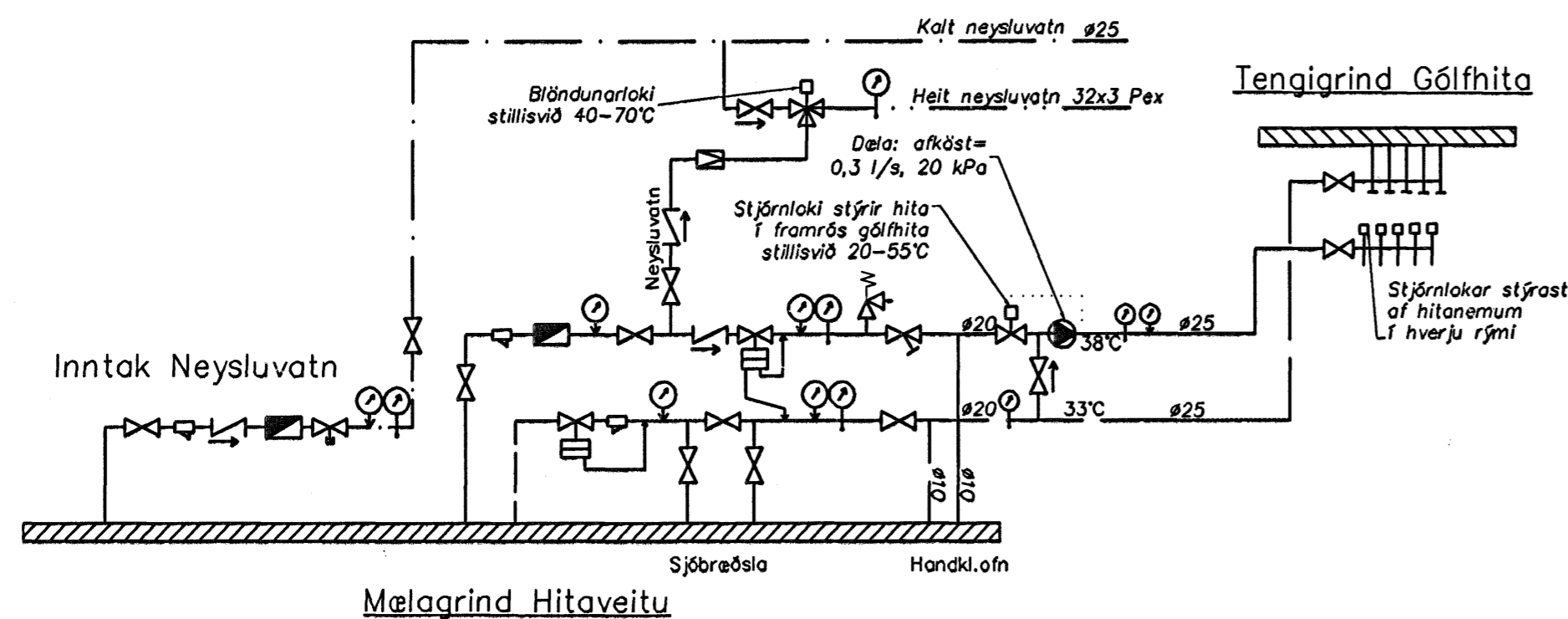

Byggingafulltrúi Hafnarfjarðar  
Afgreitt þann  
29 MARS 2006  
VPS

Útgáta	Breyting	Dagsetning	Hannað
Sveinbjörn Hinriksson Byggingatæknifræðingur Kt. 160851-2529 Brekkuötu 8 Hafnarfirði Sími: 555-4008, 861-9851 Netfang: svennih@internet.is		Staður Hringbraut 75 Hafnarfirði	
		Skýring Gólfhiti 1. hæð	
Hannað / Teiknað <i>[Signature]</i>	Kvaröl 1:50	Dagsetning 28.3.06	Verknr. 12-06 Teikn.nr. 2-01