

Steypustyrktarstál

Steypustyrktarstál merkt K (t.d. K10) er kambstál B500C í samræmi við NS3576-3

Tákni

- Bendistál staðsett í nærbrún veggjar eða plötu
- - - Bendistál staðsett í fjarbrún veggjar eða plötu
- $\frac{1}{2}K20c/c200-6000$ Bendistál $d=20$ mm, lengd 6000 mm millibil 200 mm yfir merkt sveði
- $\frac{1}{2}K10c/c200$ Lykkjur, $d=10$ mm, millibil 200 mm
- Bendistál beygdist með skeytilengd inn í aðliggjandi vegg eða plötu

Steypuhula bendistáls

Steypa að jarðvegi: 50 mm
Steypa utanhús: 30 mm
Steypa innanhús: 20 mm

Minnsta fjarlægð milli bendistáls

Þvermál stangar d (mm)	12	16	20	25	32
Minnsta lóðrétt bil, b (mm)	32	32	32	32	32
Minnsta lárétt bil, a (mm)	42	42	42	50	64

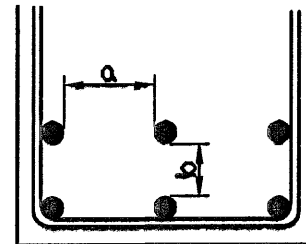

Skeytilengd bendistáls

Þvermál stangar d (mm)	8	10	12	16	20	25
Lágmarksskeytilengd (mm)	400	500	600	810	1010	1260

Beyging bendistáls

Bendistál skal ekki beygja krappar en fram kemur í eftirfarandi
Fyrir lykkjur gildir eftirfarandi. $D = 5 \times d$
 $d \leq 16$

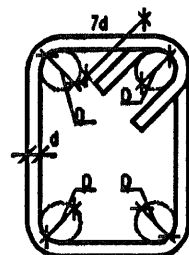

Beyging höfuðbendingar: $D = 20 \times d$

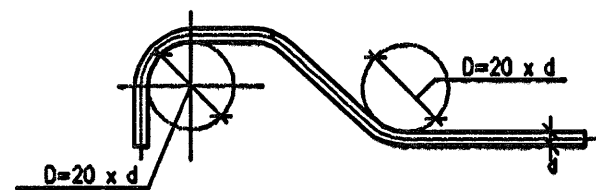

Bending við op í vegg
nema annað komi fram á sniði og grunnmynd

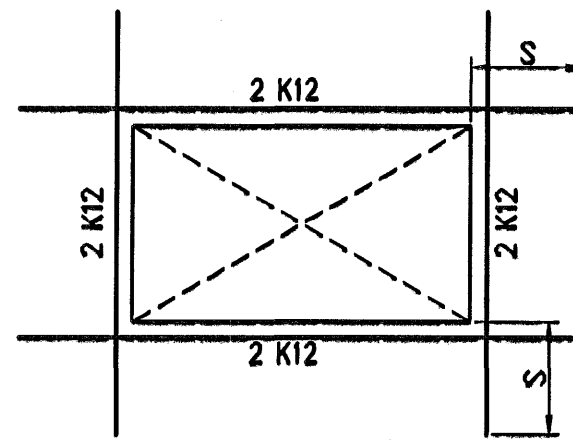

Bending á hornum

$S =$ skeytilengd

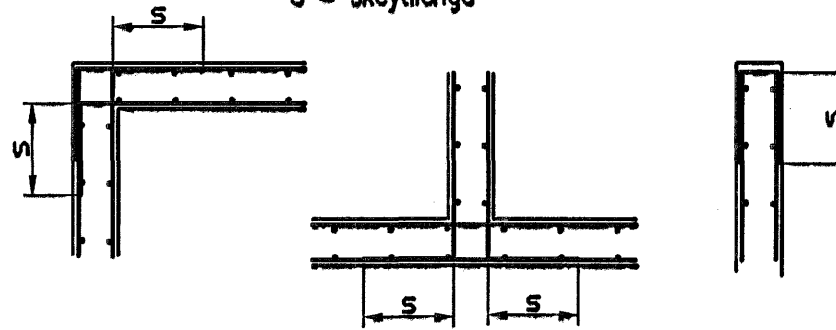

Steinsteypa

Við framleiðslu á steypu gildir: EN 206: 2000 og Byggingarreglugerð nr. 441/1998

Við niðurlögn á steypu gildir: ÍST-10, ÍST-14 og FS ENV 13670-1:2000

Steypuflokkar

Útveggjasteypa
Brotþolsflokkur: C25/28 samkv.ENV 206 (S200)
Sementsmagn: a.m.k. 300 kg/m³
Vatnssementstala: skal vera minni en 0,50
Loftmagn: 5-7%
Sigmál: 60-80 mm

Sökkjar og botnplata

Brotþolsflokkur: C25/28 samkv.ENV 206 (S250)
Vatnssementstala: skal vera minni en 0,50
Loftmagn: 5-7%
Sigmál: 60-80 mm

Trévirki

Timbur

Allt timbur í burðarvirki skal vera styrkleikaflokkað minnst K18 samkv. ÍST-DS 413 nema annað sé tekið fram á teikningum.
Timbur sem leggst að eða í steypu skal fúaverja á viðurkennan hátt. Leggja skal tjörupappa milli trés og steypu

Límré

Límré í burðarvirki skal vera styrkleikaflokkað minnst L40 samkv. ÍST-DS 413

Festingar

Allar stálfestingar, boltar og skrúfur skulu vera heitgalvanhúðaðar

Almennar skýringar

- 5.00 Höðarkótar eru 1 metrum
- 5.00 Merkir kóta 5,00 m á sniði
- 5.00 Merkir kóta 5,00 m á grunnmynd
- Öll mál eru í millimetrum
- 200 Merkir þykkt á vegg eða plötu 200 mm
- Snið nr.12
- 12/105 Staðsetning á sniði
- Snið sýnt á teikningu nr. 105
- Merkir steypuskil

Alagsforsendur

Snjóálag grunnild = 1,0 KN/m²
Vindálag grunnild = 1,74 KN/m²
Jarðskjálftaálag = 0,15g
Notaálag plötur = 1,5 KN/m²
Léttir millivegir = 1,0 Kn/m²

Stálvirki

Stál

Allt stál í burðarvirki skal vera Fe 360 samkv. ÍST-DS 412 nema annað sé tekið fram á teikningum.
Allt stál innanhús skal grunna með ryðvarnarmálningu.
Allt stál utanhús skal heitgalvanhúðað.

Festingar

Allt stál í festingum skal vera Fe 360 og allir boltar uppfylla styrkleikaflokk 4.6 samkv. DS 412.
Undir boltarar sem koma að tré skal setja skinnur sem eru breidd = 3 x þvermál bolta
Þykkt = 0,3 x þvermál bolta

Grundun

Undirstöður hvíla á klöpp
Mesta álag á klöpp er minna en 1,0 MPa

Fylling inn í sökkla skal vera frostfrí grús. Fyllingu skal þjappa í 30 sm lögum með amk. 60 kg víbróslæða 3 umferðir hver lag

Byggingafræðingur
Hannóð Þorsteinsson

21 MARS 2015

VPS

Útgáfa	Breyting	Dagsetning	Hannóð
Sveinbjörn Hinriksson Byggingatæknifræðingur Kt. 160851-2529 Strandgötu 28 Hafnarfirði Sími: 555-4008, 861-9851 Netfang: svannah@isl.is		Staður Melabraut 27 Hafnarfirði	
		Skýringar fyrir burðarvirki	
Hannóð / Teiknað	Dagsetning	Verkr.	Teikn.nr.
	16.3.06	04-06	00-01