

ALMENNAR SKÝRINGAR:

Ath. almennar skýringar gilda ekki ef annað kemur fram á teikningum.

1. Öl mál eru í millimetrum [mm].
2. Mál eru miðuð við miðja dós í miðja og fullfrágengju gólf, loft eða vegg.
3. Pípur eru 16 mm og ídregnar 1,5 mm² ídráttarvir.
4. Strengur er 1,5 mm².
5. Hæð rofa er 1100 mm í miðja dós frá fullfrágengnu gólf.
6. Hæð tengla fyrir lág- og smáspennu er 200 mm í miðja dós frá fullfrágengnu gólf.
7. Málstraumur rofa skal vera minnst 10 A og tengla minnst 16 A.
8. Þar sem pípur eru lagðar hlöð við hlöð í steypu, skal bilið milli þeirra vera minnst 30 mm, eða þannig að steypa geta auðveldlega runnið á milli þeirra.
9. Í alla stíga skal setja milliskilurum til aðgreiningar smá- og lágspennulagna.
10. Þéttleiki rafbúnaðar skal vera í samræmi við RER.
11. Öl táknu eru táknað og ber að samræma lagnir að tækjum eftir aðstæðum á staðnum og sérteikningum.
12. Greinar að töflum eru ekki sýndar í öllum tilvikum. Þær eru þá merktar viðkomandi töflu. Dæmi: +T1.0-GR.1 er grein "GR1" í töflu "T1.0" (tafla nr. 1. á 1. hæð).
13. Til varnar of hári snertuspennu skal nota núllun og lekastraumsrofavörn.
14. Frágangur sökkulskauta/sérskauta skal vera í samræmi við kröfur TTS og rafveitu.
15. Jarðbinda skal málmhluta lagna, tækja, lampa, loftfræstistokka og rafbúnaðar.
16. Samtengja skal alla hluta rafagnastíga/-bakka til að tryggja spennujöfnun.
17. Vatnslagnir fyrir heitt vatn (framrás og bakrás) og kalt vatn, skal jarðbinda samkvæmt kröfum rafveitu og skila mælingum þar um til rafveitu.
18. Raða skal fösúm (L1, L2, L3) rétt niður á straumskinnur og greinar þannig að tryggt sé að rétt fasaröð haldist að 3ja fasa tækjum og álag milli fasa sé sem jafnast.

Rör fyrir heimplaug rafveitu og síma skulu vera 2x50mm af gerðinni PEH og 2x32mm PEH fyrir garðlýsingu

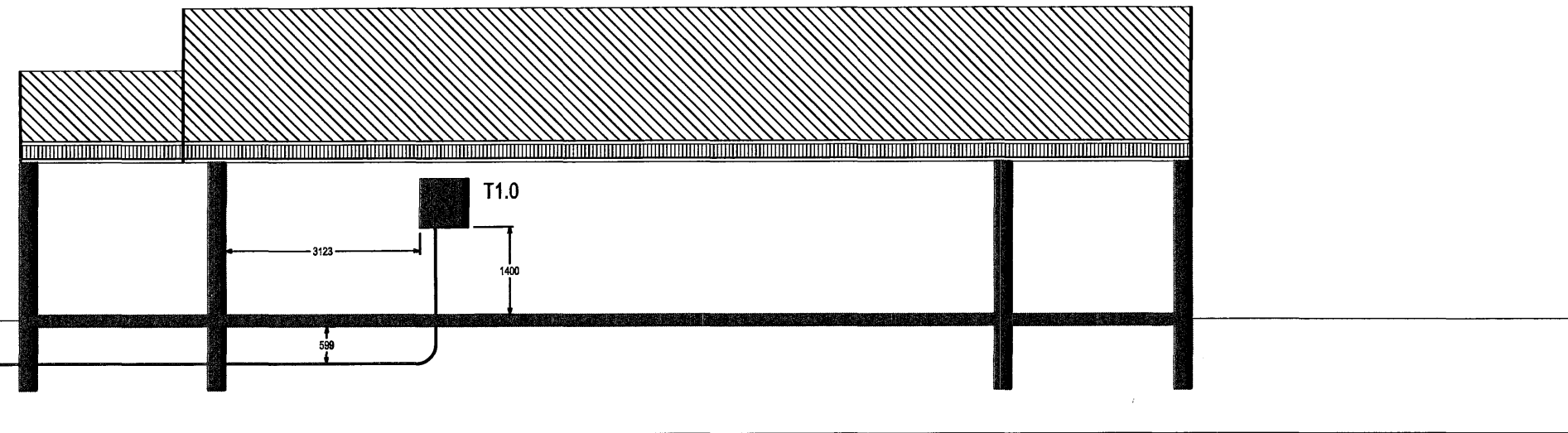

Snyðmynd A-A - kvarði 1:100

BREYTINGAR				
ÚTG.	DAGS.	BREYTING	HA.	YF.
KVARÐI 1:500, 1:100				
HANNAÐ	TEIKNAD	YFIRF.	ÚTGÁFA	
BÞ	BÞ	BÞ		
VERKKAUPT				
Reynir Markússon				
VERKHLUTI				
Afstöðumynd, sniðmynd, almennarskýringar				
GÖTLHEITI				
Hafravellir 6				
STADUR				
Hafnarfjörður				
TEIKNING NR.		BLAÐ NR.	N. BLAÐ NR.	
		1	2	
DAGS.		VERK NR.		
18.01.07				
SÁM.		KENNIT.		
Sumar Hermann		220461-5569		

Handwritten signature